

1. FRAME COMPONENTS (1)

フレーム関係 (1)

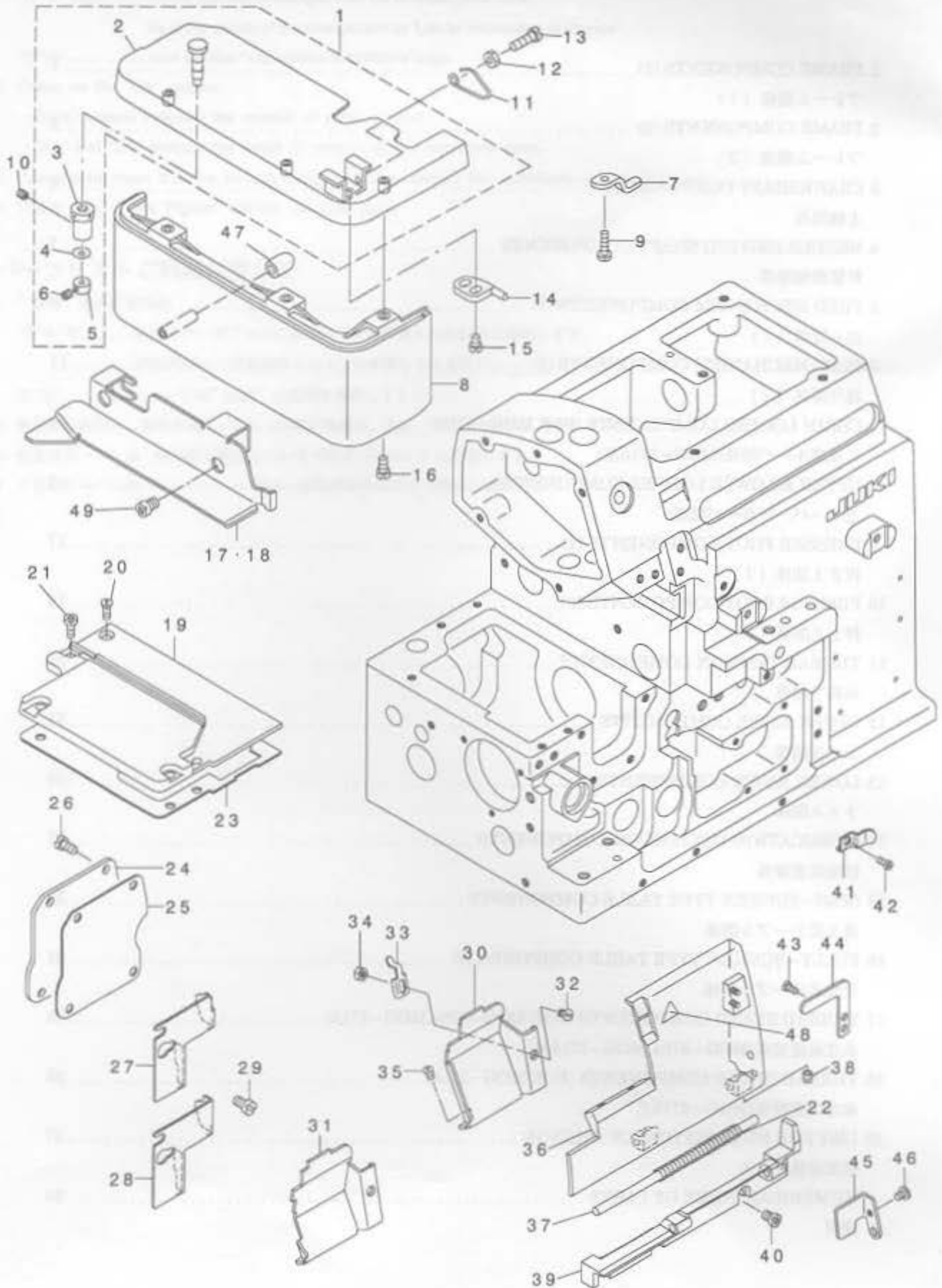

REF. NO	NOTE	PART NO.	DESCRIPTION	品名	Qty
1		121-05359	CLOTH PLATE ASM.	ヌノタ イケツゴウ	1
2		121-02752	CLOTH PLATE ASM.	ヌノタ イクミ	(1)
3		115-01301	ECCENTRIC BUSHING	ヌノタ イハンクンブ ヌラコ	(1)
4		WZ-0420350-KP	DISC SPRING	チラハネ	(1)
5		CS-0400671-SD	THRUST HOLDER	スラストウケ	(1)
6		SM-8040302-TP	SETSCREW	トメネジ	(1)
7		121-03511	CROTH PLATE SUPPORTER	ヌノタ イチチエイタ	1
8		119-49005	CLOTH BASE COVER	ヌノタ イカハ	1
9		SS-7091410-SP	SCREW 9/64-40 L=13.5	マルヒラネジ 9/64-40 L=13.5	1
10		SS-8110410-TP	SCREW 11/64-40 L= 3.5	トメネジ 11/64-40 L=3.5	1
11		118-02402	SPRING	ヌノタ イカイハネ	1
12		NS-6110420-SP	NUT 11/64-40	ロツカクナツト 11/64-40	1
13		SS-6111440-SP	SCREW 11/64-40 L=14.0	ヒラネジ 11/64-40 L=14	1
14		121-03305	STOPPER	ヌノタ イカイイストツハ	1
15		SS-7110710-SP	SCREW 11/64-40 L=7	マルヒラネジ 11/64-40 L=7	2
16		SS-4091015-SP	SCREW 9/64-40 L=10	ナハネジ 9/64-40 L=10	2
17	01	123-70201	CLOTH BASE SIDE COVER (OVER)	ヌノタ イヨコカハ-(オーハ)	1
18	02	123-70300	CLOTH BASE SIDE COVER (INTER)	ヌノタ イヨコカハ-(インター)	1
19		122-50510	FEED MECHANISM COVER	オクリフタ	1
20		SM-1040801-SC	SCREW M4X0.7 L=8	チラコネジ M4X0.7 L=8	1
21		SM-4040855-SP	SCREW	ナハネジ	4
22		B1140-716-000	SPRING	ルハカハ-ハネ	1
23		122-50601	GASKET	オクリフタハツキン	1
24		119-51100	COVER	チヨウセツアナフタ	1
25		118-04309	GASKET	チヨウセツアナフタ ハツキン	1
26		SM-4040855-SP	SCREW	ナハネジ	4
27	01	121-02307	CHIP GUARD COVER, LEFT	ヌノクス カハ-ヒタリ	1
28	02	121-02406	CHIP GUARD COVER, LEFT	ヌノクス カハ-ヒタリ	1
29		SS-7110510-SP	SCREW 11/64-40 L=5	マルヒラネジ 11/64-40 L= 5	2
30	01	123-79509	CLOTH WASTE COVER FOR 04, 14	ヌノクス カハ-(04,14ヨウ)	1
31	02	123-79608	CLOTH WASTE COVER (FOR 16,43)	ヌノクス カハ-(16,43ヨウ)	1
32		SS-2090520-SL	SCREW 9/64-40 L=5	マルチラネジ 9/64-40 L=5	1
33		121-01515	CROTH WASTE COVER STOPPER	ヌノクス カハ-ストツハ	1
34		NS-6090310-SN	NUT 9/64-40	ロツカクナツト 9/64-40	1
35		SS-3090610-SP	SCREW 9/64-40 L=6	マルネジ 9/64-40 L=6	2
36		121-01309	LOOPER COVER	ルハカハ	1
37		118-03004	LOOPER COVER HINGE PIN	ルハカハ-ヒンツク	1
38		SS-8110410-TP	SCREW 11/64-40 L= 3.5	トメネジ 11/64-40 L=3.5	1
39		121-01200	LOOPER COVER BRACKET	ルハカハ-ウケダ	1
40		SM-4041055-SP	SCREW	ナハネジ M4 L=10	3
41		121-03404	LOOPER COVER PRESSER SPRING	ルハカハ-オチエハネ	1
42		SM-4040655-SP	SCREW M4 L=6	ナハネジ M4 L=6	1
43		SS-7090530-SP	SCREW 9/64-40 L= 4.5	マルヒラネジ 9/64-40 L=4.5	1
44		121-03206	LOOPER COVER PRESSER PLATE	ルハカハ-オチエイタ	1
45		121-01408	GUIDE PLATE	ルハカハ-ガイトハ	1
46		SS-7090610-SP	SCREW 9/64-40 L=6	マルヒラネジ 9/64-40 L=6	1
47		118-02204	RUBBER PLUG	ヌノタイカハ-オ-ラツゴ	1
48	03	CM-3002000-01	ATTENTION SEAL	エビケガ チュウイタ-8(16)	1
49		SS-4120615-SP	SCREW 3/16-28 L=6	ナハネジ 3/16-28 L=6	2

NOTE (注記) 01.... FOR MOG-3704,MOG-3714
02.... FOR MOG-3716
03.... FOR JE

MOG-3704,MOG-3714用
MOG-3716用
JE用

2. FRAME COMPONENTS (2)

フレーム関係 (2)

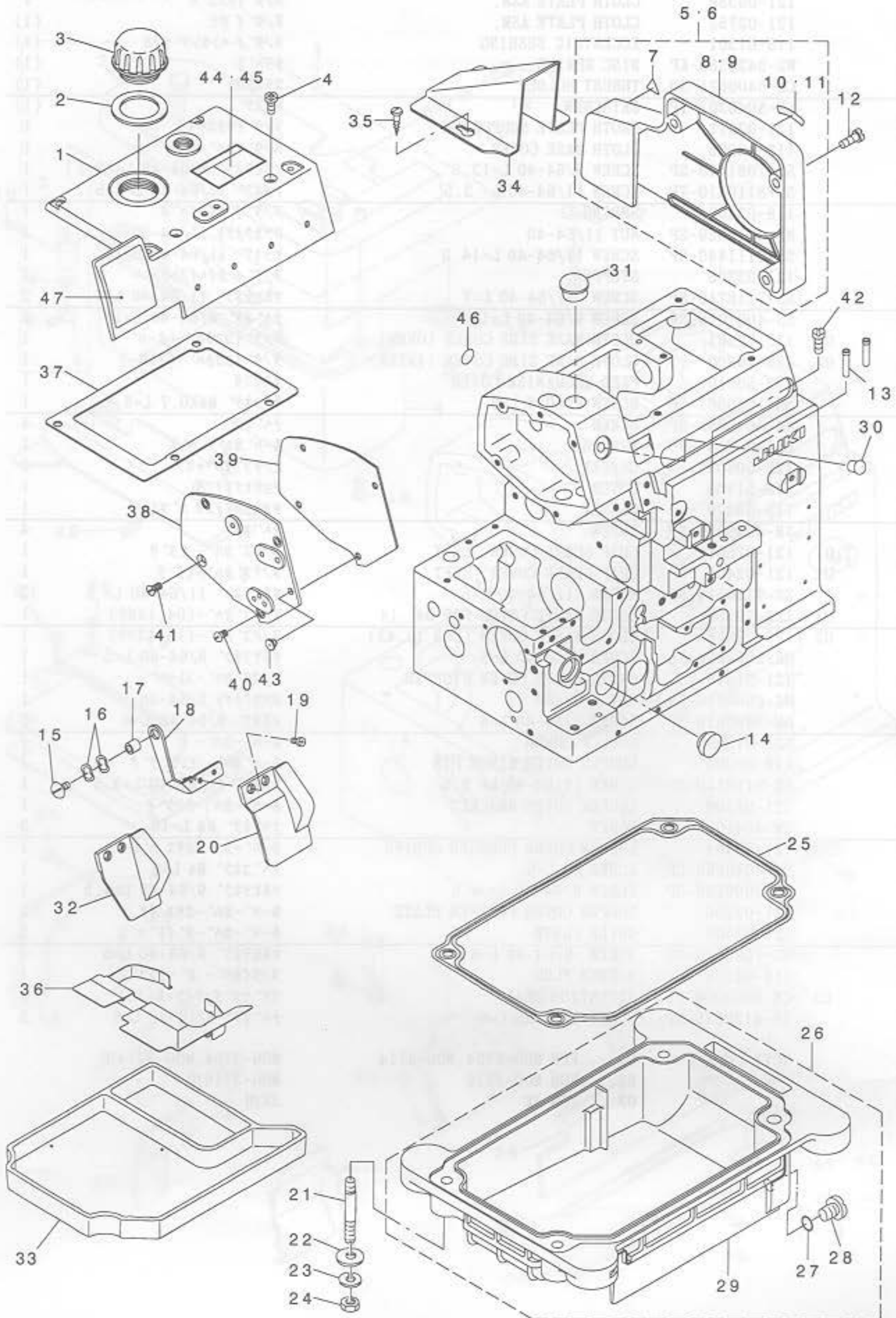

REF. NO	NOTE	PART NO.	DESCRIPTION	品名	Qty
1		122-50304	UPPER COVER	ウエカハ	1
2		121-00707	GASKET	チュウユアナ フタ ハ ッキン	1
3		121-00608	OIL CAP	チュウユアナ フタ	1
4		SM-4051255-SP	SCREW, M5 L=12.	ナハ ネジ M5 L=12	6
5	04	121-01952	BELT COVER ASM.	ハ ルトカハ (クミ)	1
6	05	121-01960	BELT COVER ASM.	ハ ルトカハ (クミ)A	1
7	04	CM-3002000-A1	CAUTION LABEL(16)	マキコミチュウイラハ (16)	(1)
8	04	121-01903	BELT COVER	ハ ルトカハ	(1)
9	05	121-01903	BELT COVER	ハ ルトカハ	(1)
10	04	CM-5002000-01	DIRECTION LABEL.	カイトンホウコウラハ	(1)
11	05	CM-5002000-01	DIRECTION LABEL.	カイトンホウコウラハ	(1)
12		SS-4151215-SP	SCREW 15/64-28 L=12	ナハ ネジ 15/64-28 L=12	3
13		118-05207	THREAD GUIDE, LARGE	イトミチ ダイ	2
14	01	TA-1871602-RO	RUBBER PLUG	トメセン D=18.7 L=16	1
15		SS-5110710-SP	SCREW 11/64-40 L=7	トラスネジ 11/64-40 L=7	1
16		WZ-0850302-KO	WAVED WASHER 8.5X12.5X0.3	ナミカ タサ ガネ 8.5X12.5X0.3	2
17		B3013-141-HOA	WASHER	ライタロフト オチエガネ サガネ	1
18		121-02000	SAFETY PLATE BRACKET	メネゴカハ -ダイ	1
19		SS-7090611-SL	SCREW 9/64-40 L=6.1	マルヒラネジ 9/64-40 L=6.1	2
20	02	121-02109	SAFETY PLATE	メネゴカハ	1
21		115-03703	SCREW STUD	ラチユオ ルト	4
22		WP-0751576-SD	WASHER 7.5X19X1.5	ヒラサガネ 7.5X19X1.5	4
23		WS-0822010-KP	SPRING WASHER 8.2X15X2	ハネサガネ 8.2X15X2	4
24		NS-6680410-SP	NUT 9/32-28	ロツカクナツト 9/32-28	4
25		115-03919	OIL RESERVOIR GASKET	アア ラダ マリハ ッキン	1
26		115-03885	OIL RESERVOIR ASM.	アア ラダ マリ(クミ)	1
27		RO-0742401-00	RUBBER RING	オリンク	(1)
28		SM-0081001-SD	SCREW	トラスネジ M8 L=10	(1)
29		115-03810	OIL RESERVOIR	アア ラダ マリ	(1)
30		TA-0750704-RO	RUBBER PLUG	トメセン	1
31		TA-1701107-RO	RUBBER PLUG	トメセン	1
32	01	121-04907	SAFETY PLATE	メネゴカハ	1
33		118-41350	FILTER BASE ASM.	フィルター -ダイクミ	1
34	03	121-05201	BELT COVER	ハ ルトカハ (B)	1
35	03	SK-3412000-SC	WOOD SCREW D=4.1 L=20	マルモクネジ D=4.1 L=20	2
36		118-42804	SHELTER PLATE	シヤハイハ	1
37		122-50403	UPPER COVER GASKET	ウエカハ -ハ ッキン	1
38		122-50205	SIDE COVER	ソクメンカハ	1
39		121-00301	SIDE COVER GASKET	ソクメンカハ -ハ ッキン	1
40		SM-4040855-SP	SCREW	ナハ ネジ	3
41		SM-1040801-SC	SCREW M4X0.7 L=8	チラコネジ M4X0.7 L=8	1
42		SS-9151210-TP	SCREW 15/64-28 L=11.8	ロツカクネジ 15/64-28	1
43		122-58000	BUSH	メネゴカハ -ア ック	1
44	04	CM-3002001-01	SAFETY LABEL, 1(SMALL).	アソセ ンラハ 1(ショウ)	1
45	06	CM-3002001-A1	SAFETY LABEL, 3(SMALL).	アソセ ンラハ 3(ショウ)	1
46		100-04109	GROUND MARK	ゲラント マーク	1
47		123-71100	BRAND LABEL	ア ラント ラハ	1

NOTE (注記)

01...	FOR MOG-3704, MOG-3714	MOG-3704, MOG-3714用
02...	FOR MOG-3716	MOG-3716用
03...	FOR JE	JE用
04...	FOR DOMESTIC USE	国内用
05...	FOR EXPORT	輸出用
06...	FOR EXPORT(EXCEPT JE)	輸出用(JEは除く)

3. CRANKSHAFT COMPONENTS

主軸關係

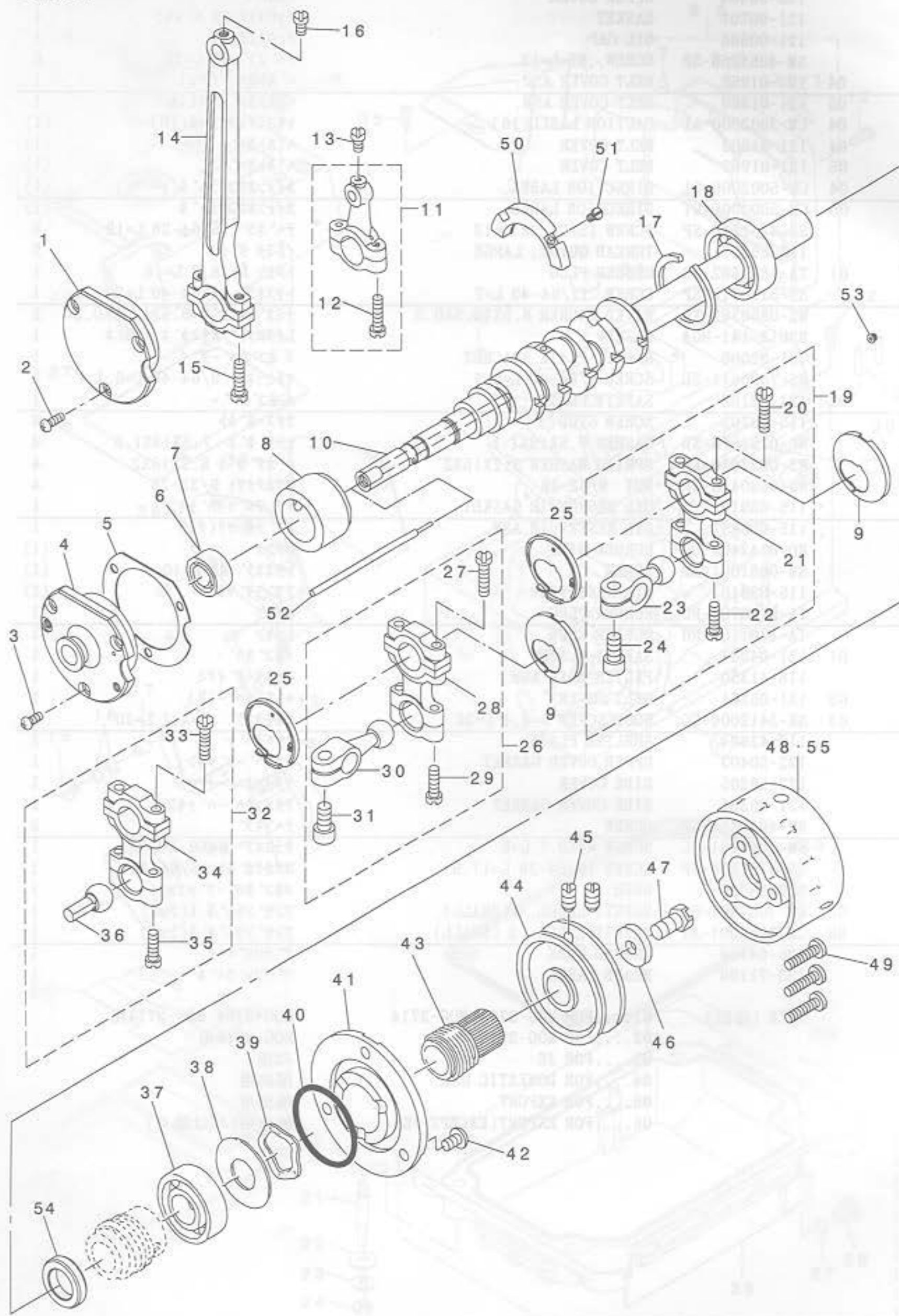

REF. NO	NOTE	PART NO.	DESCRIPTION	品名	Qty.
1	01	121-08213	CRANKSHAFT BUSHING D	Dメタル	1
2	01	SM-4040855-SP	SCREW	ナハネジ	3
3	02	SM-4040855-SP	SCREW	ナハネジ	3
4	02	121-08304	CRANKSHAFT BUSHING D	Dメタル	1
5		121-08403	GASKET	Dメタル ハッキン	1
6	01	B1215-804-000	BALL BEARING D	ラジッククォーラベアリング D	1
7	02	SB-1100003-00	BALL BEARING	ラベアリング	1
8		121-08007	CRANKSHAFT BUSHING C	Cメタル	1
9		123-75408	STOPPER (R)	ルハローットフレットメッキ	2
10		123-71506	CRANK SHAFT	ラジックク	1
11		121-32155	KNIFE DRIVING ROD ASM.	ウエメスロッド クミ	1
12		SS-7111810-TP	SCREW 11/64-40 L=18	マルヒラネジ 11/64-40 L=18	(1)
13		SS-7110840-SP	SCREW 11/64-40 L=7.8	マルヒラネジ 11/64-40 L=7.8	2
14		123-72603	CONNECTING ROD	ハリクトウロッド	1
15		SS-7111810-TP	SCREW 11/64-40 L=18	マルヒラネジ 11/64-40 L=18	2
16		SS-7110840-SP	SCREW 11/64-40 L=7.8	マルヒラネジ 11/64-40 L=7.8	1
17		B1212-704-000	BEARING RETAINER	ラベアリング トメテ	1
18		B1211-804-000	BALL BEARING B	ラジッククォーラベアリング B	1
19		123-75051	UPPER LOOPER ARM ASM.	ハリイトテンビソカイト (03ヨウ)	1
20		SS-7111810-TP	SCREW 11/64-40 L=18	マルヒラネジ 11/64-40 L=18	(2)
21		121-25001	LOOPER DRIVING ROD	ルハローット	(1)
22		SS-7111410-TP	SCREW 11/64-40 L=14	マルヒラネジ 11/64-40 L=14	(2)
23		121-22313	UPPER LOOPER ARM	ウツルハタマウテ	(1)
24		SM-6061202-TP	SCREW M6 L=12	ロツカクアナネジ M6 L=12	(1)
25		123-75309	STOPPER (L)	ルハローットフレットメッキ	2
26	01	123-75150	LOWER LOOPER ARM A ASM.	ハリイトテンビソカイト (03ヨウ)	1
27		SS-7111810-TP	SCREW 11/64-40 L=18	マルヒラネジ 11/64-40 L=18	(2)
28		121-25001	LOOPER DRIVING ROD	ルハローット	(1)
29		SS-7111410-TP	SCREW 11/64-40 L=14	マルヒラネジ 11/64-40 L=14	(2)
30		121-23311	LOWER LOOPER ARM A	シタルハタマウテ A	(1)
31		SM-6061202-TP	SCREW M6 L=12	ロツカクアナネジ M6 L=12	(1)
32	02	123-75259	LOWER LOOPER ARM B ASM.	ハリイトテンビソカイト (03ヨウ)	1
33		SS-7111810-TP	SCREW 11/64-40 L=18	マルヒラネジ 11/64-40 L=18	(2)
34		121-25001	LOOPER DRIVING ROD	ルハローット	(1)
35		SS-7111410-TP	SCREW 11/64-40 L=14	マルヒラネジ 11/64-40 L=14	(2)
36		121-20101	LOWER LOOPER ARM B	シタルハタマウテ B	(1)
37		B1211-804-000	BALL BEARING B	ラジッククォーラベアリング B	1
38		115-10609	WASHER	ハッアリング ウケイタ	1
39		WZ-2640310-KH	WAVED WASHER 26.4X33.9X3.5	ナミカダチカネ 26.4X33.9X3.5	1
40		RO-3473501-00	RUBBER RING	Oリング	1
41		121-07702	THRUST HOLDER	スラストウケ	1
42		SM-4050855-SP	SCREW	ナハネジ M5 L=8	3
43		118-11502	OIL SHIELD	ラジッククアッラキリ	1
44		120-02606	HANDWHEEL A	ハズミクシマ A	1
45		SS-8151150-SP	SCREW 15/64-28 L=10.5	トメネジ 15/64-28 L=10.5	2
46		WP-0764016-SP	WASHER	ヒラチカネ 76X20X4	1
47		SS-9681610-TP	SCREW 9/32-28 L=16	ロツカクネジ 9/32-28 L=16	1
48	03	120-25706	FLYWHEEL (C)	ハズミクシマ (C)	1
49		SS-7111810-SP	SCREW 11/64-40 L=18	マルヒラネジ 11/64-40 L=18	3
50		121-07900	BALANCER	ハランチ	1
51		SS-4080620-TP	SCREW 1/8-44 L=6	ナハネジ 1/8-44 L=6	2
52		121-08106	OIL ADJUSTING BAR	ユリヨウチヨウセツウ	1
53		SS-5080212-TP	SCREW 1/8-44 L=2	ハイントネジ	5
54		122-52508	THRUST COVER	ウオースラスト	1
55	04	119-56505	HANDWHEEL C	ハズミクシマ (C)	1

NOTE (注記) 01... FOR MOG-3704, MOG-3714 MOG-3704, MOG-3714用
02... FOR MOG-3716 MOG-3716用
03... FOR MOG-3704, MOG-3716 MOG-3704, MOG-3716用
04... FOR MOG-3714 MOG-3714用

4. NEEDLE DRIVING SHAFT COMPONENTS

針驅動軸關係

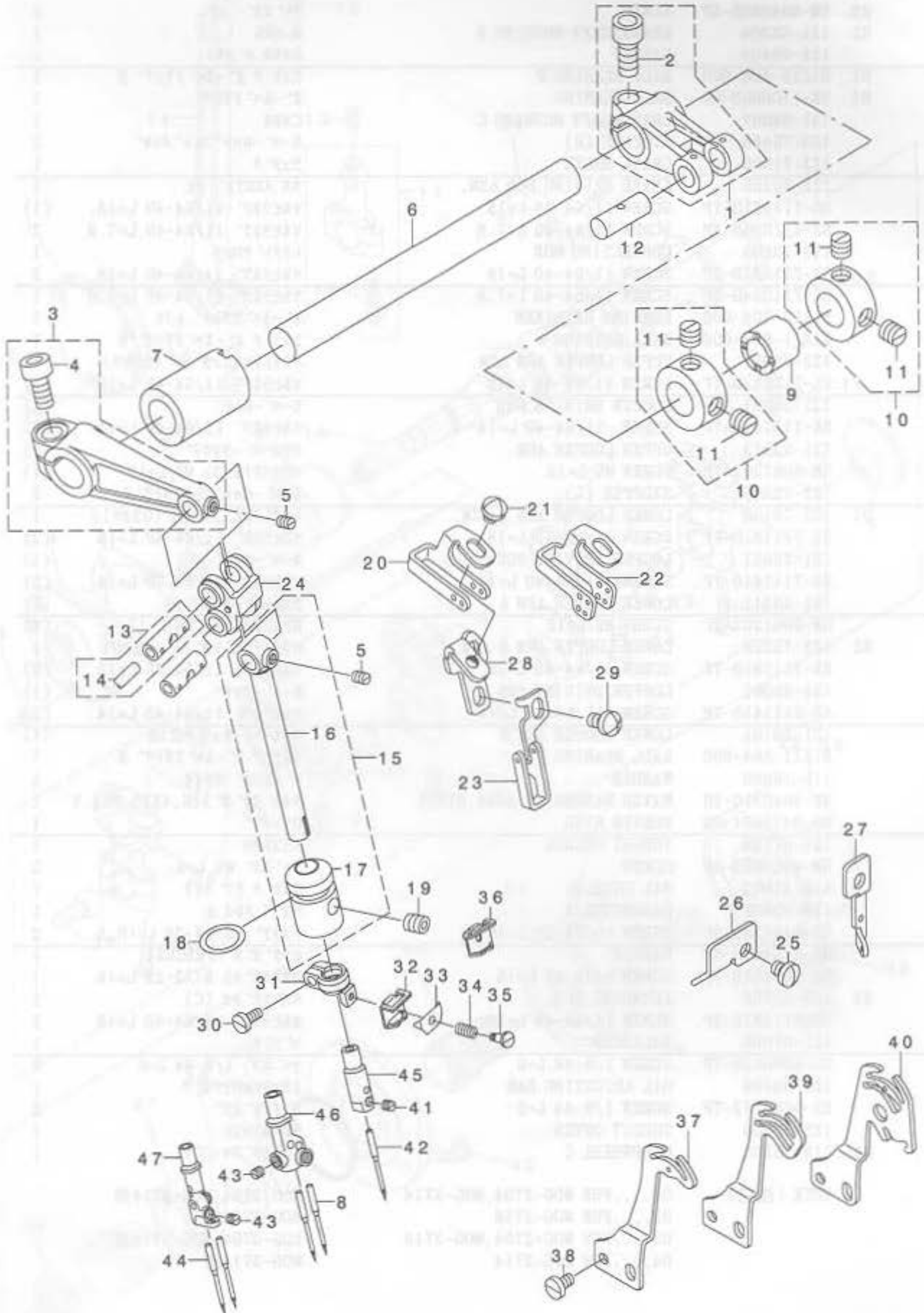

REF. NO	NOTE	PART NO.	DESCRIPTION	品名	Qty
1		121-09260	FEED FORKED CRANK ASM.	ハリクト* ウフタマタクランク(クミ)	1
2	*	SM-6061402-TP	SCREW M6 L=14	ロヅカクアナネジ* M6 L=14	(1)
3		121-09666	NEEDLE DRIVING ARM ASM.	ハリクト* ウウデ* (クミ)	1
4		SM-6061402-TP	SCREW M6 L=14	ロヅカクアナネジ* M6 L=14	(1)
5		SS-8090530-TP	SCREW 9/64-40 L= 5.0	トメネジ* 9/64-40 L=5	2
6		121-09302	NEEDLE DRIVING SHAFT	ハリクト* ウジ* ク	1
7		122-52805	BUSHING, REAR	ハリクト* ウジ* クマエメタル	1
8	03	M1420-5B1-100	NEEDLE 142X5 #110	ハリ 142X5 #110	2
9		121-09500	BUSHING, REAR	ハリクト* ウジ* ク ウロメタル	1
10		CS-1201010-SH	THRUST COLLAR ASM. D=12 W=10	スラストウケ D=12 W=10 クミ	2
11		SS-8660610-TP	SCREW 1/4-40 L=6	トメネジ* 1/4-40 L=6	(4)
12	01	118-23804	CRANK PIN C	オクリフタマタ クランクピン C	1
13	01	121-09955	LINK PIN C ASM.	ハリクト* ウリンクピンC(クミ)	2
14		CQ-2520000-00	OIL WICK	ユウソク	(0.1)
15		123-72157	NEEDLE HOLDER ASM.	ヌノタ* イヨコカハ* -(05ヨウ)	1
16		121-10219	NEEDLE HOLDER	ハリホ* ウ	(1)
17		123-72108	NEEDLE HOLDER METAL	ハリホ* ウメタル	(1)
18		RO-1082401-00	RUBBER RING	Oリング	1
19	*	SS-8040602-TP	SCREW M4X0.7 L=6	トメネジ*	1
20	05	121-11209	NEEDLE THREAD GUIDE	ハリイトアンナイ	1
21		SS-4110515-SP	SCREW 11/64-40 L=5	ナハ* ネジ* 11/64-40 L=5	1
22	03	121-11308	THREAD GUIDE, 2-NEEDLE	ニホンハ* リハリイトアンナイ	1
23	04	123-86603	THREAD GUIDE, CHAIN LOOPER	ニジ* ユウカンハリイトアンナイ	1
24		123-72009	NEEDLE DRIVING LINK	ハリクト* ウリンク	1
25		SM-4040855-SP	SCREW	ナハ* ネジ*	1
26	03	123-72306	TAKE-UP LEVER GUIDE	ハリイトテンピンカ* イト*	1
27	04	123-72405	CHAIN LOOP	ニジ* ユウカンハリイトテンピンカ* イト*	1
28		121-12108	NEEDLE THREAD GUIDE STAND	ハリイト アンナイダ* イ	1
29		SM-4040855-SP	SCREW	ナハ* ネジ*	2
30		SS-6080720-SP	SCREW	ヒラネジ* 1/8-44 L=7	1
31		122-80608	NEEDLE CLAMP HOLDER	ハリト* メタ* キ	1
32	06	121-10607	NEEDLE THREAD PRESSER GUIDE, A	ハリイトオサエ イトアンナイ A	1
33		121-10904	NEEDLE THREAD PRESSER PLATE	ハリイトオサエイタ A	1
34		121-10805	NEEDLE THREAD PRESSER SPRING	ハリイトオサエ ハ* ネ	1
35		SD-0280401-SL	HINGE SCREW D=2.8 H=4	ダ* ソネジ* D=2.8 H=4	1
36	04	121-10706	NEEDLE THREAD PRESSER GUIDE, B	ハリイトオサエ イトアンナイ B	1
37	02	121-11506	NEEDLE THREAD TAKE-UP LEVER	ハリイト テンピン	1
38		SS-6090670-TP	SCREW 9/64-40 L=6	ヒラネジ* 9/64-40 L=6	2
39	03	121-11605	TAKE-UP LEVER, 2-NEEDLE	ニホンハ* リハリイトテンピン	1
40	04	123-72207	THREAD TAKE-UP LEVER	ニジ* ユウカンハリイトテンピン	1
41	02	SS-8080310-TP	SCREW 1/8-44 L=2.8	トメネジ* 1/8-44 L=2.8	1
42	02	M1420-5B1-300	NEEDLE 142X5 #130	ハリ 142X5 #130	1
43	07	SS-8080310-TP	SCREW 1/8-44 L=2.8	トメネジ* 1/8-44 L=2.8	2
44	04	M1420-5B1-300	NEEDLE 142X5 #130	ハリ 142X5 #130	2
45	02	123-78808	NEEDLE CLAMP	イッホ* ソハ* リハリト* メ	1
46	03	123-78907	2-NEEDLE NEEDLE CLAMP	ニホンハ* リハリト* メ	1
47	04	123-79004	NEEDLE CLAMP	ニジ* ユウカンハリト* メ	1

NOTE (注記)

01....	SELECTING PART FOR FIT TOLERANCE	選択かん合部品
02....	FOR MOG-3704	MOG-3704用
03....	FOR MOG-3714	MOG-3714用
04....	FOR MOG-3716	MOG-3716用
05....	FOR MOG-3704, MOG-3716	MOG-3704, MOG-3716用
06....	FOR MOG-3704, MOG-3714	MOG-3704, MOG-3714用
07....	FOR MOG-3714, MOG-3716	MOG-3714, MOG-3716用

5. FEED MECHANISM COMPONENTS (1)

送り関係 (1)

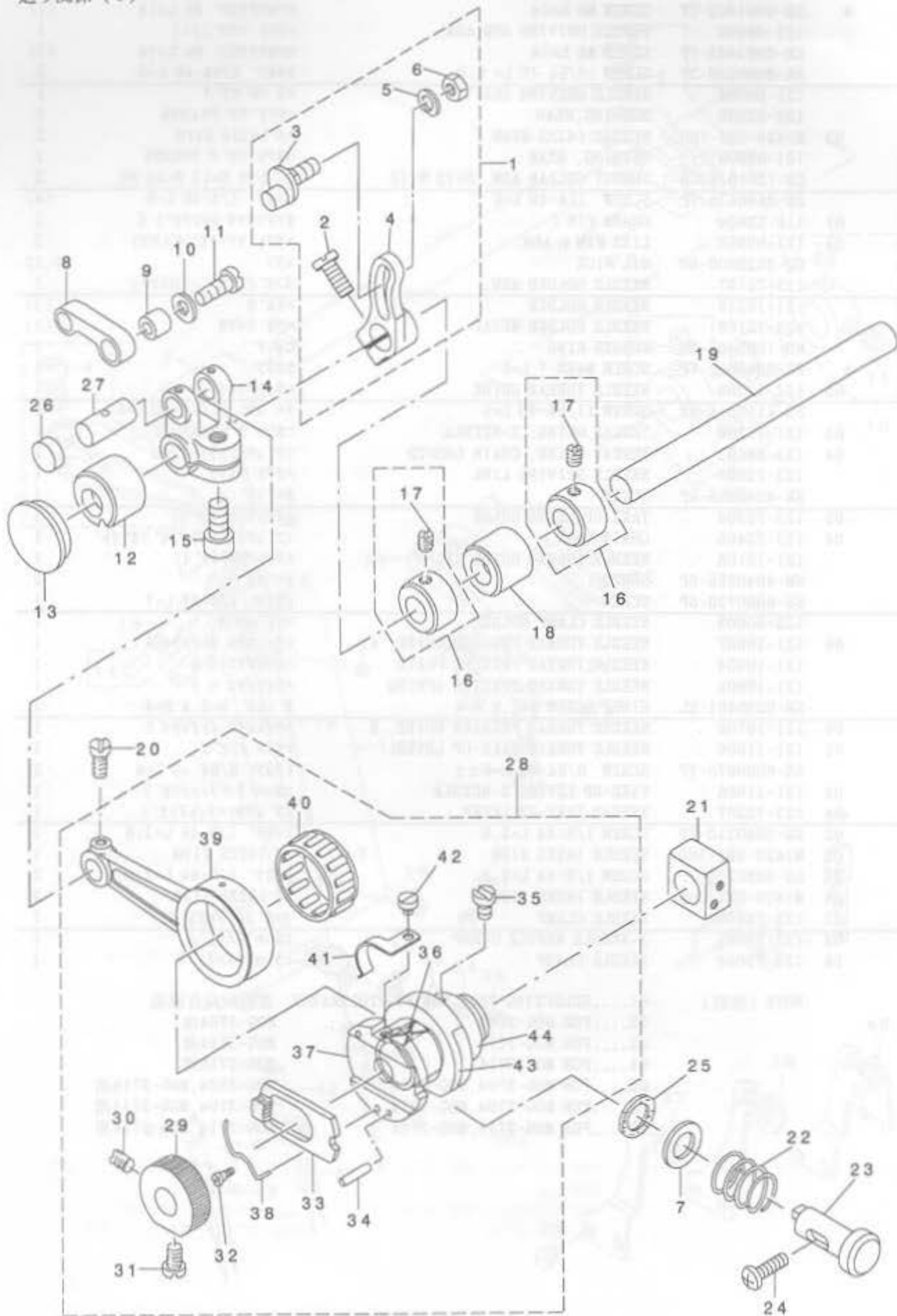

REF. NO	NOTE	PART NO.	DESCRIPTION	ヒョウメイ	Qty
1		118-24067	MAIN FEED ROCKER ASM.	シユオクリウテ (クミ)	1
2		SM-6051202-TP	SCREW M5X0.8 L=12	ロツカクアナボ ルト M5X0.8 L=12	(1)
3		118-24018	PIN	シユオクリウテ ビン	(1)
4		115-30110	MAIN FEED ROCKER	シユオクリウテ	(1)
5		119-48601	WASHER B	シユオクリウテ サカネ(B)	(1)
6		NS-6620320-SP	NUT 3/16-32	ロツカクナツト 3/16-32	(1)
7		B1654-704-000	WASHER	オシホ タン シクサ	1
8		118-24109	MAIN FEED LINK	シユオクリリンク	1
9		B1620-804-000	COLLAR	シユオクリ ビンカラ	1
10		B2107-816-000	WASHER	ロツト サカネ	1
11		SS-6121220-TP	SCREW 3/16-28 L=11.5	ヒラネジ 3/16-28 L=11.5	1
12		121-17206	FEED ROCKER SHAFT BUSHING, FRO	オクリシク マエメタル	1
13		TA-2050416-R0	RUBBER PLUG	トメセン	1
14		121-19210	FORKED CRANK	オクリフタマタクランク	1
15	*	SM-6061402-TP	SCREW M6 L=14	ロツカクアナボ ルト M6 L=14	1
16		CS-095081A-SH	THRUST COLLAR ASM. D=9.53 W=8	スラストウケ D=9.53 W=8 クミ	2
17		SS-8110410-TP	SCREW 11/64-40 L= 3.5	トメネジ 11/64-40 L=3.5	(4)
18		121-17305	FEED ROCKER SHAFT BUSHING, REA	オクリシク ウシロメタル	1
19		121-18907	FEED SHAFT	オクリシク	1
20		SS-7110910-TP	SCREW 11/64-40 L= 8.5	マルヒラネジ 11/64-40 L=8.5	1
21		118-28704	SLIDE BLOCK	ジ ヨウケ オクリカクゴマ	1
22		B1652-704-000	SPRING	オシホ タン ハネ	1
23	*	122-87603	PUSH BUTTON STUD	オシホ タン シク	1
24		SM-4041455-SN	SCREW M4 L=14	ナネネジ M4 L=14	1
25		B1651-704-000	FELT	オシホ タン フェルト	1
26		TA-1030402-R0	RUBBER PLUG D=10.3 L=4	トメセン D=10.3 L=4	1
27	01	118-23804	CRANK PIN C	オクリフタマタ クランクピン C	1
28		121-16174	FEED ECCENTRIC BODY ASM.	オクリカムシクタイ(クミ)	1
29		B1605-704-000	RATCHET GEAR	ラチェット キア	(1)
30		SS-8110750-SP	SCREW 11/64-40 L= 6.5	トメネジ 11/64-40 L=6.5	(1)
31		SS-6110710-TP	SCREW 11/64-40 L= 6.5	ヒラネジ 11/64-40 L=6.5	(1)
32		SD-0260271-SP	HINGE SCREW D= 2.60 H= 2.7	ダンネジ D=2.6 H=2.7	(1)
33		B1604-704-000	RATCHET PAWL	ラチェット	(1)
34		PS-0300132-KH	SPRING PIN 3X13	スプリングピン	(2)
35		SS-7110810-SP	SCREW 11/64-40 L= 8.0	マルヒラネジ 11/64-40 L=8	(2)
36		121-16307	FEED CAM BLOCK	オクリカム カクゴマ	(1)
37		121-16406	FEED ADJUSTING CAM	オクリチヨウセツ カム	(1)
38		B1606-704-000	RATCHET PAWL SPRING	ラチェット オサエハネ	(1)
39		121-16505	CRANK ROD	オクリ クランク ロット	(1)
40	01	121-16703	NEEDLE BEARING B	オクリハ アリソク B	(1)
41		121-17107	RATCHET GEAR SPRING	ラチェットキヤハネ	(1)
42		SS-6080320-SP	SCREW 1/8-44 L= 2.5	ヒラネジ 1/8-44 L=2.5	(1)
43		121-16208	FEED CAM	オクリカム	(1)
44		121-16109	FEED ECCENTRIC BODY	オクリカム シクタイ	(1)

NOTE (注記) 01....SELECTING PART FOR FIT TOLERANCE 選択かん合部品

6. FEED MECHANISM COMPONENTS (2)

送り関係 (2)

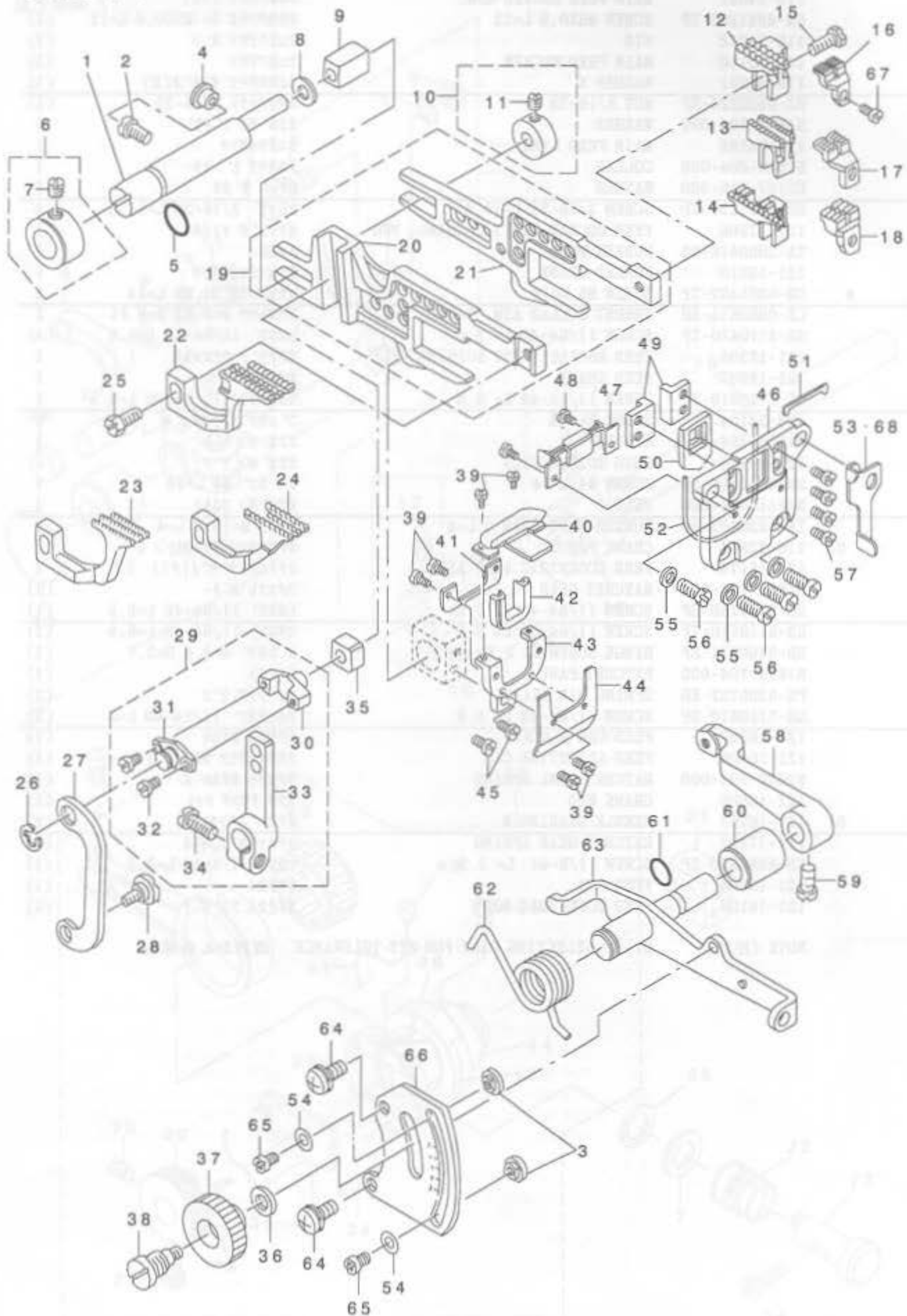

REF. NO	NOTE	PART NO.	DESCRIPTION	品名	Qty.
1		118-24505	FEED BAR SHAFT	エ-ト-カン サシエグク	1
2		SM-4040855-SP	SCREW	ナメネジ	1
3		115-29005	STOPPER	サト-フヨ-セツ ストツハ-	2
4		TA-0800504-RO	PLUG D=8 L=4.5	トメピン D=8X4.5	1
5		RO-0781901-00	RUBBER RING	Oリング	1
6		118-24653	THRUST COLLAR ASM.	サシエグクサシメクミ	1
7		SS-8660330-SP	SCREW 1/4-40 L=3.0	トメネジ 1/4-40 L=3	(1)
8		115-29914	WASHER	エ-ト-カンサシエグクサシメクミ	1
9		B1624-704-000	SLIDE BLOCK	エ-ト-カン サシエグクサシメクミ	1
10		118-28050	COLLAR ASM.	サシエグクサシメクミ	1
11		SS-8110410-TP	SCREW 11/64-40 L=3.5	トメネジ 11/64-40 L=3.5	(1)
12	01	117-01604	MAIN FEED DOG	ラニョクサシメ	1
13	02	120-13306	MAIN FEED DOG	ラニョクサシメ	1
14	03	123-82503	MAIN FEED DOG	ラニョクサシメ	1
15		SS-9111050-SP	SCREW 11/64-40 L=9.5	ロツカクサシメ 11/64-40 L=9.5	1
16	01	123-83402	AUXILIARY FEED DOG	サト-ヨウサシメ	1
17	02	116-51809	AUXILIARY FEED DOG	サト-ヨウサシメ	1
18	03	115-28502	AUXILIARY FEED DOG	サト-ヨウサシメ	1
19		121-17461	MAIN FEED BAR ASM.	ラニョクサシメエ-ト-カン(クミ)	1
20		121-17511	DIFFERENTIAL FEED BAR	ラニョクサシメエ-ト-カン	(1)
21		121-17412	MAIN FEED BAR	ラニョクサシメエ-ト-カン	(1)
22	01	117-01703	DIFFERENTIAL FEED DOG	ラニョクサシメ	1
23	02	120-13405	SUB FEED DOG	ラニョクサシメ	1
24	03	115-28403	DIFFERENTIAL FEED DOG	ラニョクサシメ	1
25		SS-9111010-SP	SCREW 11/64-40 L=9.5	ロツカクサシメ 11/64-40 L=9.5	1
26		RE-0500000-KO	E-RING	Eサシメ	1
27		118-26310	ADJUSTING LINK	サト-ウチヨウセツサシメ	1
28		SD-0720271-SP	HINGE SCREW D=7.2 H=2.7	ダンネジ D=7.2 H=2.7	1
29		118-28563	DIFFERENTIAL FEED ROCKER ASM.	ラニョクサシメ(クミ)	1
30		118-25304	PIN	ラニョクサシメピン	(1)
31		118-26401	PIN COVER	ラニョクサシメピンカバー	(1)
32		SS-6080410-SP	SCREW 1/8-44 L=4	ヒラネジ 1/8-44 L=4	(2)
33		118-28514	DIFFERENTIAL FEED ROCKER ASM.	ラニョクサシメ	(1)
34		SM-6051202-TP	SCREW M5X0.8 L=12	ロツカクサシメ M5X0.8 L=12	(1)
35		B1414-565-000	SLIDE BLOCK	ハリネジウチキアンナイコ	1
36		WP-0621016-SD	WASHER 6.2X13X1	ヒラサシメ 6.2X13X1	1
37		B1647-704-000-A	DIFFERENTIAL FEED LOCK NUT	サト-ロツカクサシメ	1
38		B1646-704-000-A	DIFFERENTIAL FEED HINGE SCREW	サト-ダンネジ	1
39		SS-7060310-SP	SCREW 3/32-56 L=3	マ&ヒラネジ 3/32-56 L=3	6
40		121-19756	RUBBER PLATE ASM.	ウツアア ラニョクサシメ(クミ)	1
41		121-19806	RUBBER PRESSER PLATE	アア ラニョクサシメ	1
42		121-19608	OIL SHIELD RUBBER	アア ラニョクサシメ	1
43		121-19905	RUBBER COVER	アア ラニョクサシメ	1
44		121-20002	RUBBER BASE PLATE	アア ラニョクサシメ	1
45		SS-7090620-TP	SCREW 9/64-40 L=6.1	マ&ヒラネジ 9/64-40 L=6.1	2
46		121-19400	RUBBER CASE	サト-ウツアア	1
47		118-27607	OIL SHIELD RUBBER, LOWER	ウツアア ラニョクサシメ	1
48		SS-7060510-SP	SCREW 3/32-56 L=4.8	マ&ヒラネジ 3/32-56 L=4.8	2
49		118-24703	FEED BAR SUPPORT	エ-ト-カン サシエグク	2
50		121-19509	RUBBER	サト-ウツアア	1
51		118-27904	RUBBER	サト-ウツアア	1
52		RO-4801201-00	RUBBER RING	Oリング	1
53	03	118-28407	THROAT PLATE SUPPORT G.	ハリネジサシメ G	1
54		WP-0371016-SD	WASHER 3.7X8X1	ヒラサシメ 3.7X8X1	2
55		WP-0480856-SP	WASHER 4.8X8.4X0.8	ヒラサシメ 4.8X8.4X0.8	4
56		SM-4041055-SP	SCREW	ナメネジ M4 L=10	4
57		SS-6090620-SP	SCREW 9/64-40 L=6	ヒラネジ 9/64-40 L=6	4
58		118-28605	DIFFERENTIAL FEED ROCKER	サト-ウチヨウセツサシメ	1
59		SS-6661110-SP	SCREW 1/4-40 L=11	ヒラネジ 1/4-40 L=11	1
60		B1645-704-000-A	BUSHING	サト-フヨ-セツクメサシメ	1
61		RO-0601501-00	RUBBER RING	Oリング	1
62		119-91502	SPRING	サト-ウチヨウセツサシメ	1
63		118-25858	ROCKER SHAFT ASM.	サト-フヨ-セツサシメ	1
64		SL-4051231-SC	SCREW M5 L=12	サト-ネジ M5 L=12	2
65		SS-4090515-SP	SCREW 9/64-40 L=5	ナメネジ 9/64-40 L=5	2
66		118-27102	DIFFERENTIAL FEED GRADUATION	サト-フヨ-セツサシメ	1
67		SS-4080610-SP	SCREW 1/8-44 L=6.4	ナメネジ 1/8-44 L=6.4	1
68	04	118-28308	SUPPORT THROAT PLATE	ハリネジサシメ	1

NOTE (注記)

01.... FOR MOG-3704
02.... FOR MOG-3714
03.... FOR MOG-3716
04.... FOR MOG-3704,MOG-3714

MOG-3704用
MOG-3714用
MOG-3716用
MOG-3704,MOG-3714用

7. CHAIN LOOPER COMPONENTS (FOR MOG-3716)

二重環ルーバ関係(MOG-3716用)

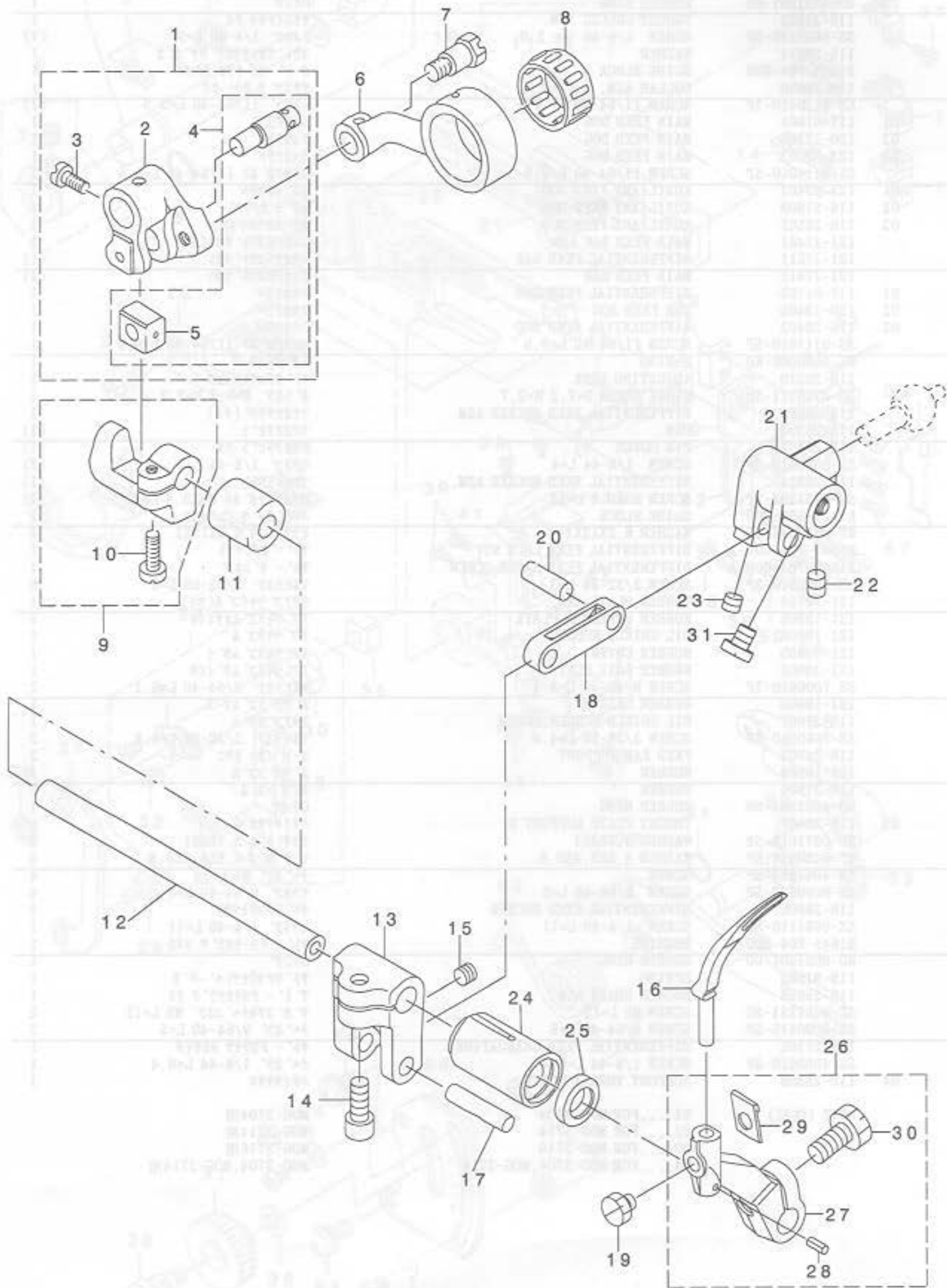

REF. NO	NOTE	PART NO.	DESCRIPTION	ヒシメイ	Qty
1		B2103-816-0A0	SLIDER ARM ASM.	ニジ ユーカン セ'ンゴ' ウデ' クミ	1
2		B2103-816-000-B	CHAIN LOOPER SHAFT SLIDE ARM	ニジ ユーカンセ'ンゴ' ウデ'	(1)
3		SS-7110720-TP	SCREW 11/64-40 L=7	マルヒラネジ' 11/64-40 L=7	(1)
4		118-29751	CHAIN LOOPER SLIDE BLOCK PIN	ニジ ユウカンカクゴ' マヒ' シクミ	(1)
5		B2105-816-000	CHAIN LOOPER SLIDE BLOCK	ニジ ユーカン カクゴ' マ	(1)
6		B2102-816-000-A	CHAIN LOOPER ROD (22MM)	ニジ ユーカン ロフト'	1
7		SD-0720803-TH	STEP-SCREW D=7.24 H=8	タ'シネジ'	1
8	01	B2119-816-B00	BEARING B	ニジ ユーカン ロフト' A' アリソク' B	1
9		121-20465	BRACKET ASM.	ニジ ユウカンカクゴ' マタ' キ(クミ)	1
10		SM-6051202-TP	SCREW M5X0.8 L=12	ロツカクア'ナ'ネ'ネ' ネ'ト M5X0.8 L=12	(1)
11		B2111-716-000	BUSHING, REAR	ニジ ユーカン'ク' クラロメタル	1
12		118-29207	CHAIN LOOPER SHAFT	ニジ ユウカン'ク'	1
13		123-74104	DRIVING ARM	ニジ ユウカンヨウト' ウウデ'	1
14		SM-6051202-TP	SCREW M5X0.8 L=12	ロツカクア'ナ'ネ'ネ' ネ'ト M5X0.8 L=12	(1)
15		SM-8050402-TP	SCREW	トメネジ'	1
16		123-84400	CHAIN LOOPER	ニジ ユウカンル-ハ' -	1
17	01	122-58505	PIN, LONG	ニジ ユウカンヨウト' ウヒ' シ(チヨウ)	1
18		123-74203	DRIVING LINK	ニジ ユウカンヨウト' ウリソク	1
19		SS-9110430-TP	SCREW 11/64-40 L=4	ロツカク'ネ'ネ' ネ'ト	1
20		122-59008	PIN, SHORT	ニジ ユウカンヨウト' ウヒ' シ(タン)	1
21	*	123-74013	DRIVING BALL ARM BRACKET	ウタル-ハ' -キユウダ' キ	1
22		SM-8050602-TP	SCREW M5 L=6	トメネジ' M5X0.8 L=6	1
23		SM-8050402-TP	SCREW	トメネジ'	1
24		121-22008	BUSHING, FRONT	ニジ ユウカン'ク' クマエメタル	1
25		B2525-352-000	OIL SEAL RING	ル-ハ' シ'ク' オイルシ-ル	1
26		118-29363	CHAIN LOOPER DRIVING ARM ASM.	ニジ ユウカンル-ハ' -ウデ' クミ	1
27		118-29314	CHAIN LOOPER DRIVING ARM	ニジ ユウカンル-ハ' ウデ'	(1)
28		PS-0200062-KH	SPRING PIN 2X6	ス'プリソク' ヒ'シ 2X6	(1)
29		B2531-704-000	WASHER	シ'シ' ウデ' シメワツシヤ-	(1)
30		SS-9151210-TP	SCREW 15/64-28 L=11.8	ロツカク'ネ'ネ' ネ'ト 15/64-28	(1)
31	*	SS-6110710-TP	SCREW	トメネジ'	2

NOTE (注記) 01...SELECTING PART FOR FIT TOLERANCE 選択かん合部品

8. UPPER & LOWER LOOPER COMPONENTS

上ルーパ、下ルーパ関係

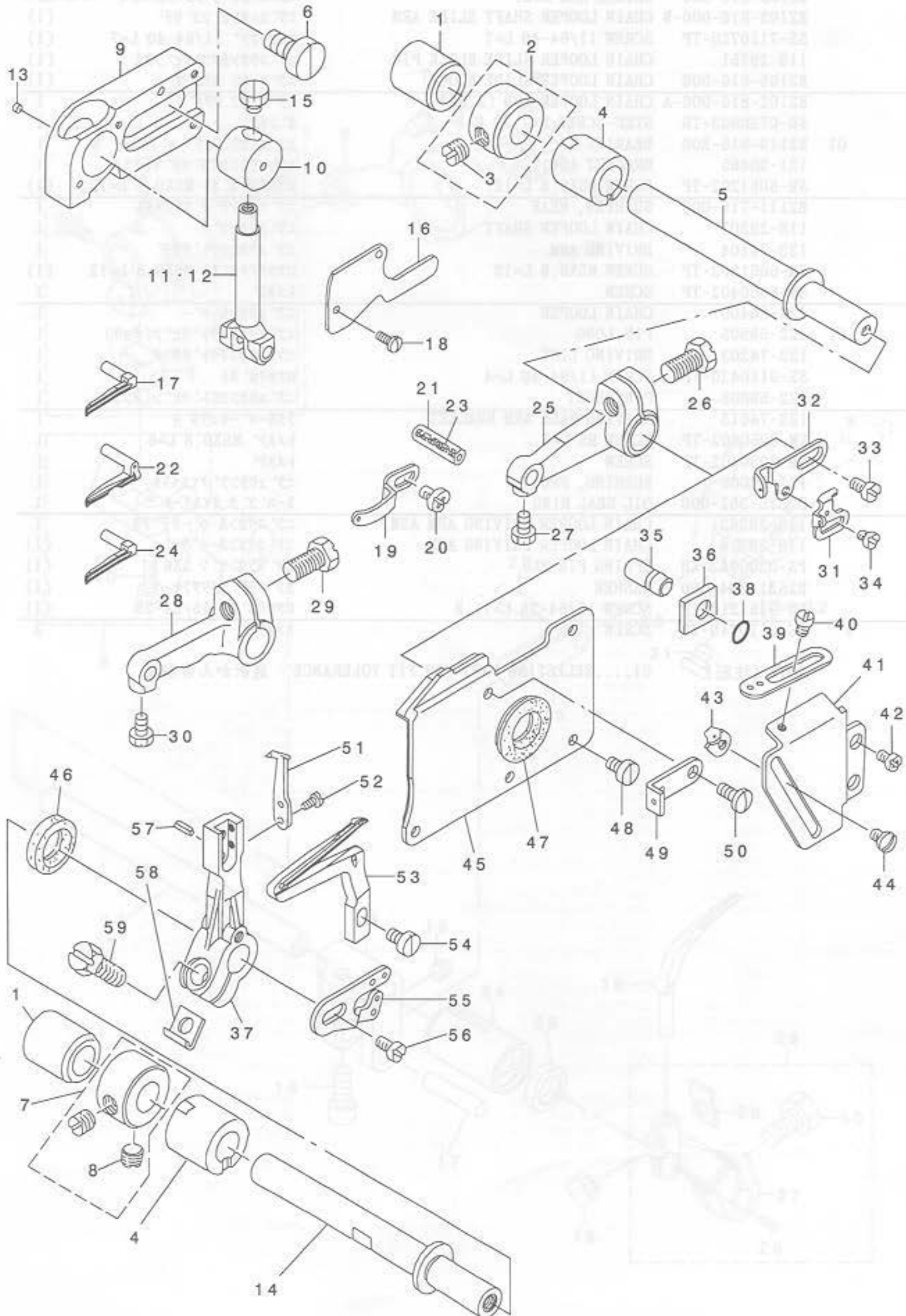

REF. NO	NOTE	PART NO.	DESCRIPTION	とろとろ	Qty
1	*	B2509-704-000	BUSHING, REAR	ル-ハ-クアトメタ	2
2		CS-1031210-SH	THRUST COLLAR ASM. D=10.32 W=1	スラストウケ D=10.32 W=12 クミ	2
3		SS-8660610-TP	SCREW 1/4-40 L=6	トメネジ 1/4-40 L=6	(4)
4		118-34702	BUSHING, FRONT	ル-ハ-クアトメタ	2
5		121-22404	UPPER LOOPER SHAFT	ウエ ル-ハ-ク	1
6		SM-8061200-SP	SCREW	ヒラネジ M6 L=12	2
7	03	CS-1031210-SH	THRUST COLLAR ASM. D=10.32 W=1	スラストウケ D=10.32 W=12 クミ	1
8		SS-8660610-TP	SCREW 1/4-40 L=6	トメネジ 1/4-40 L=6	(2)
9		115-44400	UPPER LOOPER GUIDE RETAINER	ウツル-ハ-カイト 押エ	1
10		115-44517	UPPER LOOPER GUIDE	ウツル-ハ-カイト	1
11	04	115-44301	UPPER LOOPER HOLDER	ウツル-ハ-タキ	1
12	05	115-82103	UPPER LOOPER HOLDER	ウツル-ハ-タキ	1
13		120-04503	UPPER LOOPER GUIDE FELT	ウエル-ハ-カイト フェルト	1
14		121-23410	LOWER LOOPER SHAFT	ウツル-ハ-ク	1
15		SS-9090410-TP	SCREW	ロツカクネ ねじ	1
16		120-04206	UPPER LOOPER GUIDE COVER	ウツル-ハ-カイト ฝา	1
17	*04	123-83808	UPPER LOOPER	ウツル-ハ-	1
18		SS-7060610-SP	SCREW 3/32-56 L=5.5	マ&ヒラネジ 3/32-56 L=5.5	2
19		118-33308	UPPER LOOPER THREAD GUIDE	ウツル-ハ-イトアンナイ	1
20		SS-4090615-SP	SCREW 9/64-40 L=6	ナハネジ 9/64-40 L=6	1
21	02	B1422-804-A00	PIN (A)	ハサコト-レハ-ピン A	1
22	01	123-83600	UPPER LOOPER	ウツル-ハ-	1
23		CQ-2020000-00	OIL WICK	コタン	0.1
24	06	123-83501	UPPER LOOPER	ウツル-ハ-	1
25	04	123-75507	UPPER LOOPER ARM	ウツル-ハ-ウデ	1
26		SS-9151210-TP	SCREW 15/64-28 L=11.8	ロツカクネ ねじ 15/64-28	1
27		SS-9090610-TP	SCREW 9/64-40 L=5.5	ロツカクネ ねじ 9/64-40 L=5.5	1
28	05	115-82012	UPPER LOOPER ARM	ウツル-ハ-ウデ	1
29		SS-9151210-TP	SCREW 15/64-28 L=11.8	ロツカクネ ねじ 15/64-28	1
30		SS-9090610-TP	SCREW 9/64-40 L=5.5	ロツカクネ ねじ 9/64-40 L=5.5	1
31		118-33506	LOWER LOOPER THREAD TAKE-UP	ウツル-ハ-テンビシ	1
32		121-24004	THREAD TAKE-UP, RIGHT	ウエル-ハ-テンビシ ミキ	1
33		SS-7110840-SP	SCREW 11/64-40 L=7.8	マ&ヒラネジ 11/64-40 L=7.8	1
34		SS-6080410-SP	SCREW 1/8-44 L=4	ヒラネジ 1/8-44 L=4	1
35		118-31906	PIN	ケ-ク コテイピン	1
36		115-45100	GAUGE	ウツル-ハ-カイト 押エ ケ-ク	1
37		121-24806	LOWER LOOPER SUPPORT ARM.	ウツル-ハ-ウデ ウデ	1
38		RO-0371801-00	RUBBER RING	Oリング	1
39		121-23907	THREAD GUIDE, RIGHT	ウエ ル-ハ-イトアンナイ ミキ	1
40		SS-3090610-SP	SCREW 9/64-40 L=6	マ&ネジ 9/64-40 L=6	1
41		121-23808	LOOPER THREAD TAKE-UP COVER	ル-ハ-テンビシカバー	1
42		SM-4040655-SP	SCREW M4 L=6	ナハネジ M4 L=6	2
43		118-33407	LOWER LOOPER THREAD GUIDE	ウツル-ハ-イトアンナイ	1
44		SS-3090610-SP	SCREW 9/64-40 L=6	マ&ネジ 9/64-40 L=6	1
45	*	123-75952	OIL SHIELD ASM.	ル-ハ-カイト コネ クハシ クミ	1
46		B2508-704-000	OIL SEAL	ル-ハ-クオオイシ	1
47		B2530-704-000	UPPER LOOPER SHAFT RUBBER RING	ウツル-ハ-クオコ 17	1
48		SS-6090630-SP	SCREW 9/64-40 L=6	ヒラネジ 9/64-40 L=6	4
49		118-33100	LOOPER THREAD GUIDE	ウツル-ハ-イトアンナイ チョ-	1
50		SS-7090850-SP	SCREW 9/64-40 L=8	マ&ヒラネジ 9/64-40 L=8	1
51		118-90001	TRAVELING NEEDLE GUARD	イト-ハサコト	1
52		SS-6060440-TP	SCREW 3/32-56 L=3.5	ヒラネジ	2
53		123-84202	LOWER LOOPER	ウツル-ハ-	1
54		SS-6090620-TP	SCREW	ヒラネジ	1
55		123-75705	LOOPER THREAD TAKE-UP, LEFT	ル-ハ-テンビシ(ヒダ)	1
56		SS-7110840-SP	SCREW 11/64-40 L=7.8	マ&ヒラネジ 11/64-40 L=7.8	1
57		PS-0300062-KH	SPRING PIN 3X6	スプリングピン 3X6	1
58		B2531-704-000	WASHER	ウツル-ハ-シメジ	1
59		SS-9151210-TP	SCREW 15/64-28 L=11.8	ロツカクネ ねじ 15/64-28	1

NOTE (注記)

01.... FOR MOG-3714
02.... SELECTING PART FOR FIT TOLERANCE
03.... FOR MOG-3704, MOG-3714
04.... FOR MOG-3704
05.... FOR MOG-3714, MOG-3716
06.... FOR MOG-3716

MOG-3714用
選択かん合部品
MOG-3704, MOG-3714用
MOG-3704用
MOG-3714, MOG-3716用
MOG-3716用

9. PRESSER FOOT COMPONENTS (1)

押さえ関係 (1)

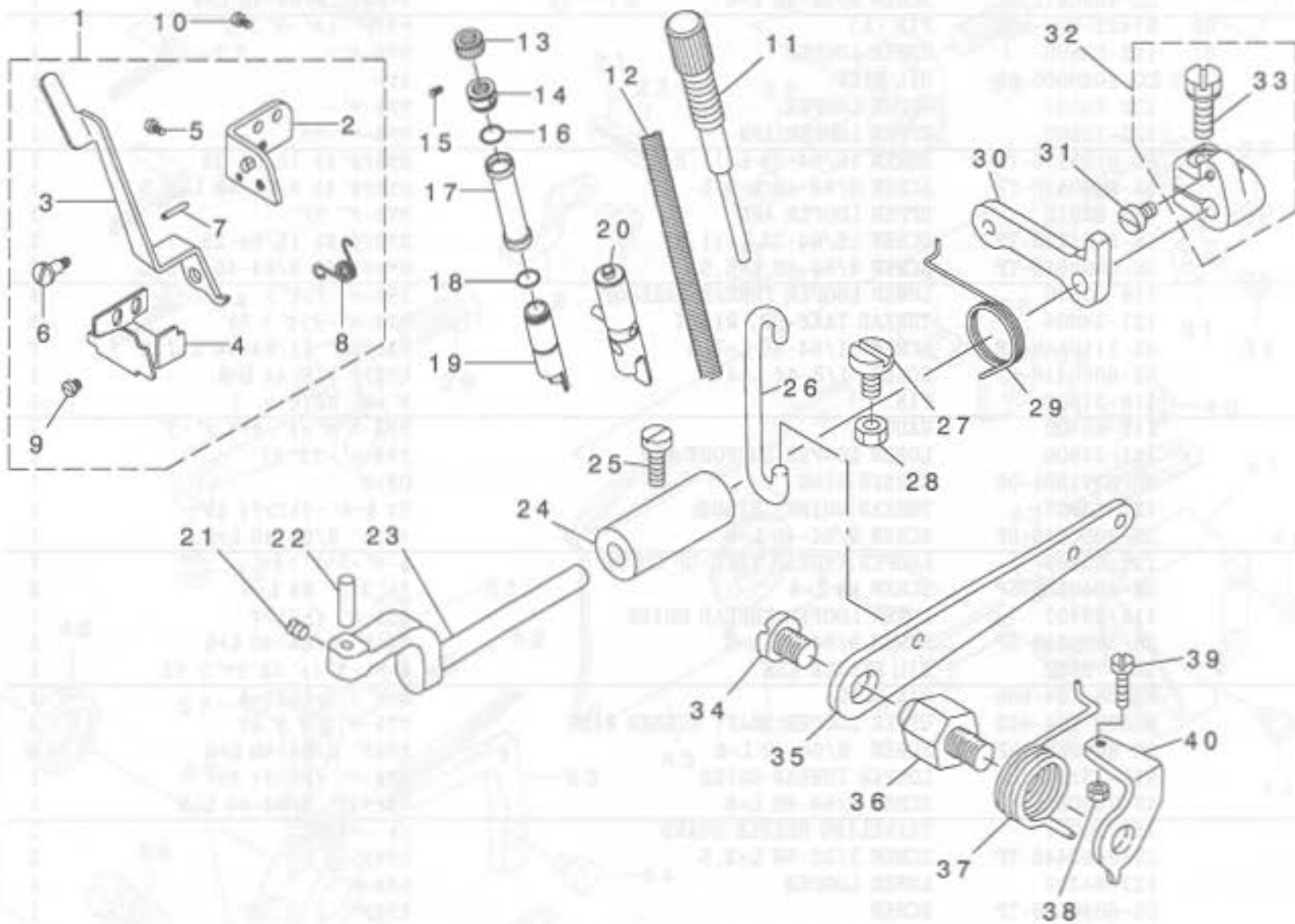

REF. NO	NOTE	PART NO.	DESCRIPTION	品名	Qty
1		121-15051	FOOT LIFTING LEVER STAND ASM.	オサエヒキアケレハ-ダイクミ	1
2		121-15002	FOOT LIFTING LEVER STAND	ヒキアケレハ-ダ	(1)
3		121-15101	PRESSER FOOT LIFTING LEVER	オサエヒキアケレハ-	(1)
4		121-15200	STOPPER	オサエウデストップ-	(1)
5		SS-7110510-SP	SCREW 11/64-40 L=5	マルヒラネジ 11/64-40 L= 5	(2)
6		SD-0640241-SP	HINGE SCREW D= 6.35 H= 2.4	ダ'ンネジ D=6.35 H=2.4	(1)
7		PS-0300142-KH	SPRING PIN 0.3 X 14	スプ'リング'ピ'ン 3X14	(1)
8		121-15309	SPRING	オサエヒキアケハ'ネ	(1)
9		SS-6080340-SP	SCREW 1/8-44 L=2.9	ヒラネジ 1/8-44 L=2.9	(1)
10		SS-4110715-SP	SCREW 11/64-40 L=7	ナハ'ネジ 11/64-40 L=7	2
11		121-14716	PRESSER REGULATOR SCREW	オサエチヨウセツネジ	1
12		121-15903	PRESSER SPRING	オサエハ'ネ	1
13		121-14807	PRESSER REGULATOR NUT	オサエチヨウセツナット	1
14	*	122-88700	PRESSER REGULATOR SCREW WASHER	オサエチヨウセツネジ'サ'	1
15		SM-8040402-TP	SCREW M4X0.7 L=4	トメネジ M4X0.7 L=4	1
16		RO-1100901-00	RUBBER RING	オリ'ング	1
17		121-14906	PRESSER BAR COVER	オサエホ'ウカハ'-	1
18		RO-1100901-00	RUBBER RING	オリ'ング	2
19		123-73007	PRESSER BAR METAL	オサエホ'ウメタル	1
20		121-14468	PRESSER BAR ASM.	オサエホ'ウクミ	1
21		SS-8110510-SP	SCREW 11/64-40 L=5	トメネジ 11/64-40 L=5	1
22		B1534-804-000	PRESSER FOOT ARM HINGE SHAFT	オサエウデ'ヒンジ'シ'ク	1
23		121-13205	PRESSER FOOT SHAFT	オサエシ'ク	1
24		121-13304	BUSHING	オサエシ'クメタル	1
25		SS-6121510-SP	SCREW 3/16-28 L=15.0	***ハイ'ヒンハ'ン'シヨウ'フカ	1
26		118-19414	LIFTING HOOK	オサエアケ'フツク	1
27		SM-6061200-SP	SCREW	ヒラネジ M6 L=12	1
28		NM-6060003-SC	NUT M6	ロツカクナツト M6	1
29		118-19703	PRESSER FOOT ARM SPRING	オサエウデ'ハ'ネ	1
30		121-13502	LIFTING ARM	オサエアケ'ウデ'	1
31		SS-6110710-TP	SCREW 11/64-40 L= 6.5	ヒラネジ 11/64-40 L=6.5	1
32		121-13452	PRESSER FOOT SHAFT THRUST ASM.	オサエシ'ク'クスラストウデ'クミ	1
33		SS-9151210-TP	SCREW 15/64-28 L=11.8	ロツカクネ'ルト 15/64-28	(1)
34		SS-7161040-SP	SCREW 1/4-24 L= 9.5	マルヒラネジ 1/4-24 L=9.5	1
35		118-19315	LIFTING LEVER	オサエアケ'レハ'-	1
36		118-19109	LIFTING LEVER SCREW	オサエアケ'レハ'-ネジ	1
37		118-19208	LIFTING LEVER SPRING	オサエアケ'レハ'-ハ'ネ	1
38		NS-6110420-SP	NUT 11/64-40	ロツカクナツト 11/64-40	1
39		SS-7111410-SP	SCREW 11/64-40 L=14	マルヒラネジ 11/64-40 L=14	1
40		B1529-804-000	PRESSER FOOT LIFTING LEVER STO	オサエアケ'レハ'-ストップ-	1



10. PRESSER FOOT COMPONENTS (2)

押さえ関係 (2)

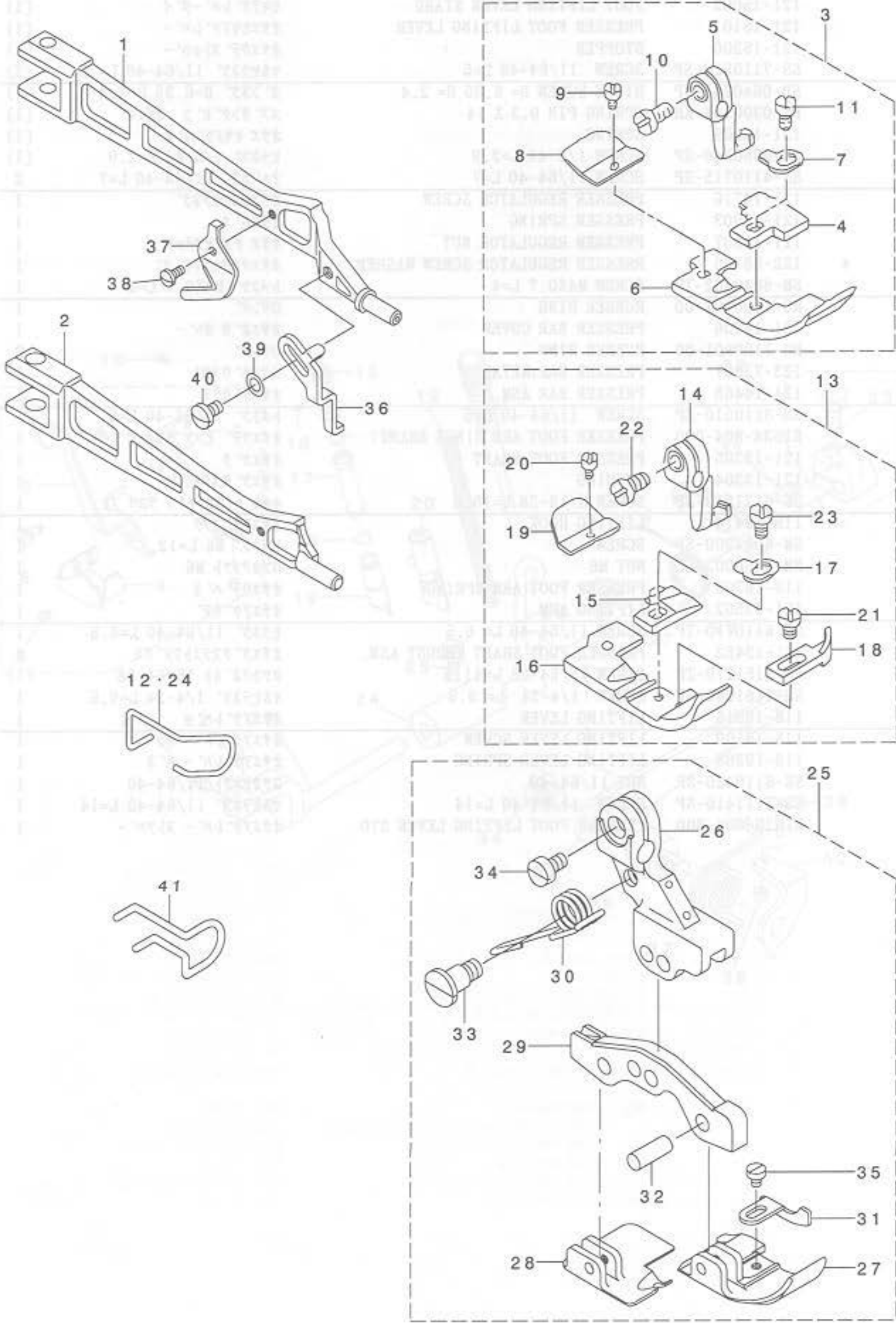

REF. NO	NOTE	PART NO.	DESCRIPTION	キ ョ ム イ	Qty
1	01	121-14112	PRESSER FOOT ARM	オサエウデ	1
2	02	122-53811	PRESSER FOOT ARM	オサエウデ	1
3	03	123-81059	PRESSER CONNECTION	ヌノクス カハ (04, 14ヨウ)	1
4		116-80600	STITCH TONGUE	イトスハ リタ イ	(1)
5		116-51304	PRESSER FOOT HINGE	オサエヒンジ	(1)
6		116-80501	PRESSER FOOT	オサエ	(1)
7		B1508-804-000	SPRING	オサエ トリツケハ ネ	(1)
8		116-80709	REAR PRESSER FOOT	カラカント メ	(1)
9		SS-6060340-SP	SCREW 3/32-56 L= 2.5	ヒラネジ 3/32-56 L=2.5	(1)
10		SS-6090650-SP	SCREW 9/64-40 L=6	ヒラネジ 9/64-40 L=6	(1)
11		SS-7080520-SP	SCREW 1/8-44 L=4.9	マルヒラネジ 1/8-44 L=4.9	(1)
12	03	115-22802	FINGER GUARD	ユビ カ -ト	1
13	04	123-81158	PRESSER FOOT COMPL.	マエオサエ	1
14		116-51304	PRESSER FOOT HINGE	オサエヒンジ	(1)
15		117-00101	STITCH TONGUE	イトスハ リタ イ	(1)
16		120-10807	PRESSER FOOT	オサエ	(1)
17		B1508-804-000	SPRING	オサエ トリツケハ ネ	(1)
18		B1510-814-000	CURL GUARD	カールト メ	(1)
19		B1511-814-000	REAR PRESSER FOOT	カラカント メ	(1)
20		SS-6060210-SP	SCREW 3/32-56 L= 1.9	ヒラネジ 3/32-56 L=1.9	(1)
21		SS-6060440-TP	SCREW 3/32-56 L=3.5	ヒラネジ	(1)
22		SS-6090650-SP	SCREW 9/64-40 L=6	ヒラネジ 9/64-40 L=6	(1)
23		SS-7080520-SP	SCREW 1/8-44 L=4.9	マルヒラネジ 1/8-44 L=4.9	(1)
24	04	115-22802	FINGER GUARD	ユビ カ -ト	1
25	02	123-81257	PRESSER FOOT ASM.	ニジ ユウカンハリト メ	1
26		121-57319	PRESSER FOOT HINGE ARM	タ ノスイヨウヒンジ ウデ	(1)
27		123-81208	FRONT PRESSER (FOR 16)	マエオサエ(16ヨウ)	(1)
28		123-81307	REAR PRESSER (FOR 16)	ウシロオサエ(16ヨウ)	(1)
29		121-68407	PRESSER FOOT HINGE	タ ノスイヨウオサエヒンジ	(1)
30		121-68506	PRESSER FOOT ARM SPRING	タ ノスイヨウオサエウデ ハ ネ	(1)
31		123-81406	CLOTH PRESSER	ヌノオサエ	(1)
32		119-30708	PRESSER FOOT HINGE PIN	オサエヒンジ ツク	(3)
33		B1514-816-000	SCREW	オサエウデ ハ ネ トリツケネジ	(1)
34		SS-6090650-SP	SCREW 9/64-40 L=6	ヒラネジ 9/64-40 L=6	(1)
35		SS-6060340-SP	SCREW 3/32-56 L= 2.5	ヒラネジ 3/32-56 L=2.5	(1)
36	02	121-60800	STOPPER	オサエストップハ -	1
37		B1528-804-000-A	THREAD TRIMMER	イトキリハ	1
38		SS-7060510-SP	SCREW 3/32-56 L=4.8	マルヒラネジ 3/32-56 L=4.8	1
39		WP-0350516-SD	WASHER 3.5X6X0.5	ヒラサ カ ネ 3.5X6X0.5	1
40		SS-7080520-SP	SCREW 1/8-44 L=4.9	マルヒラネジ 1/8-44 L=4.9	1
41	02	121-68803	FINGER GUARD	ユビ カ -ト	1

NOTE (注記)

01...FOR MOG-3704, MOG-3714
 02...FOR MOG-3716
 03...FOR MOG-3704
 04...FOR MOG-3714

MOG-3704, MOG-3714用
 MOG-3716用
 MOG-3704用
 MOG-3714用

11. THREAD TENSION COMPONENTS

糸調子関係

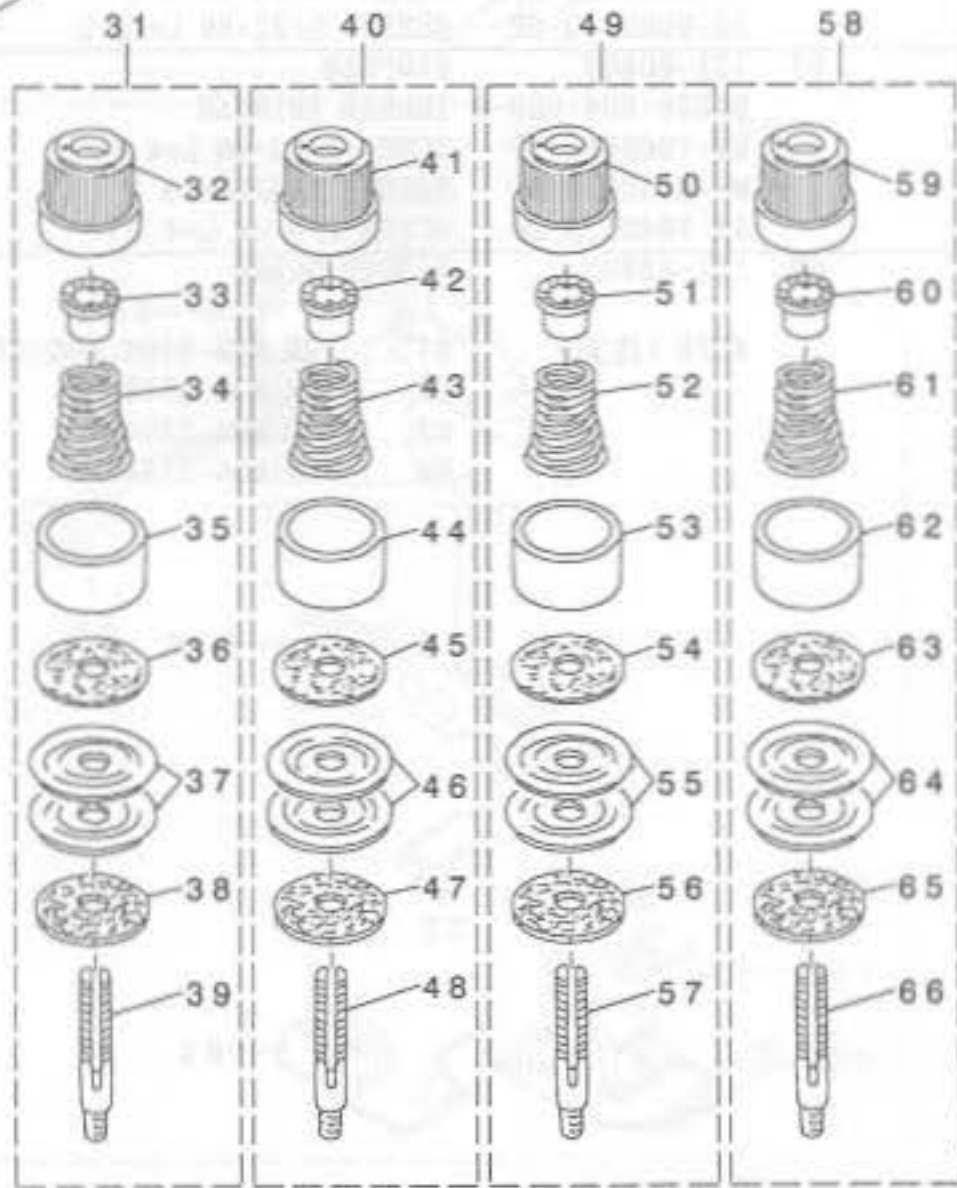
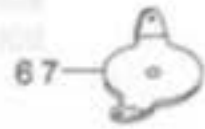
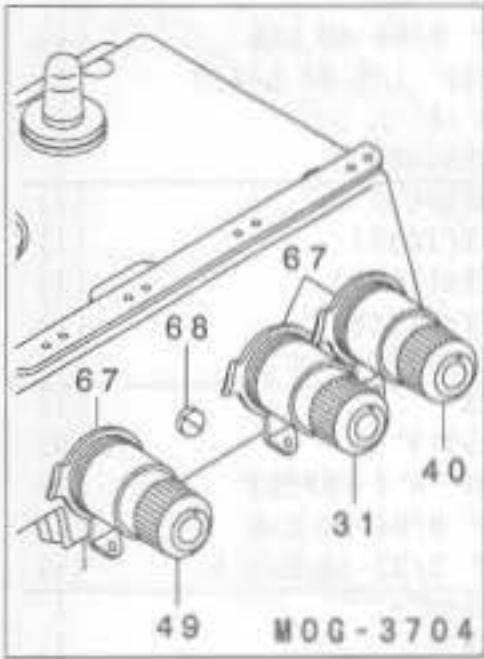
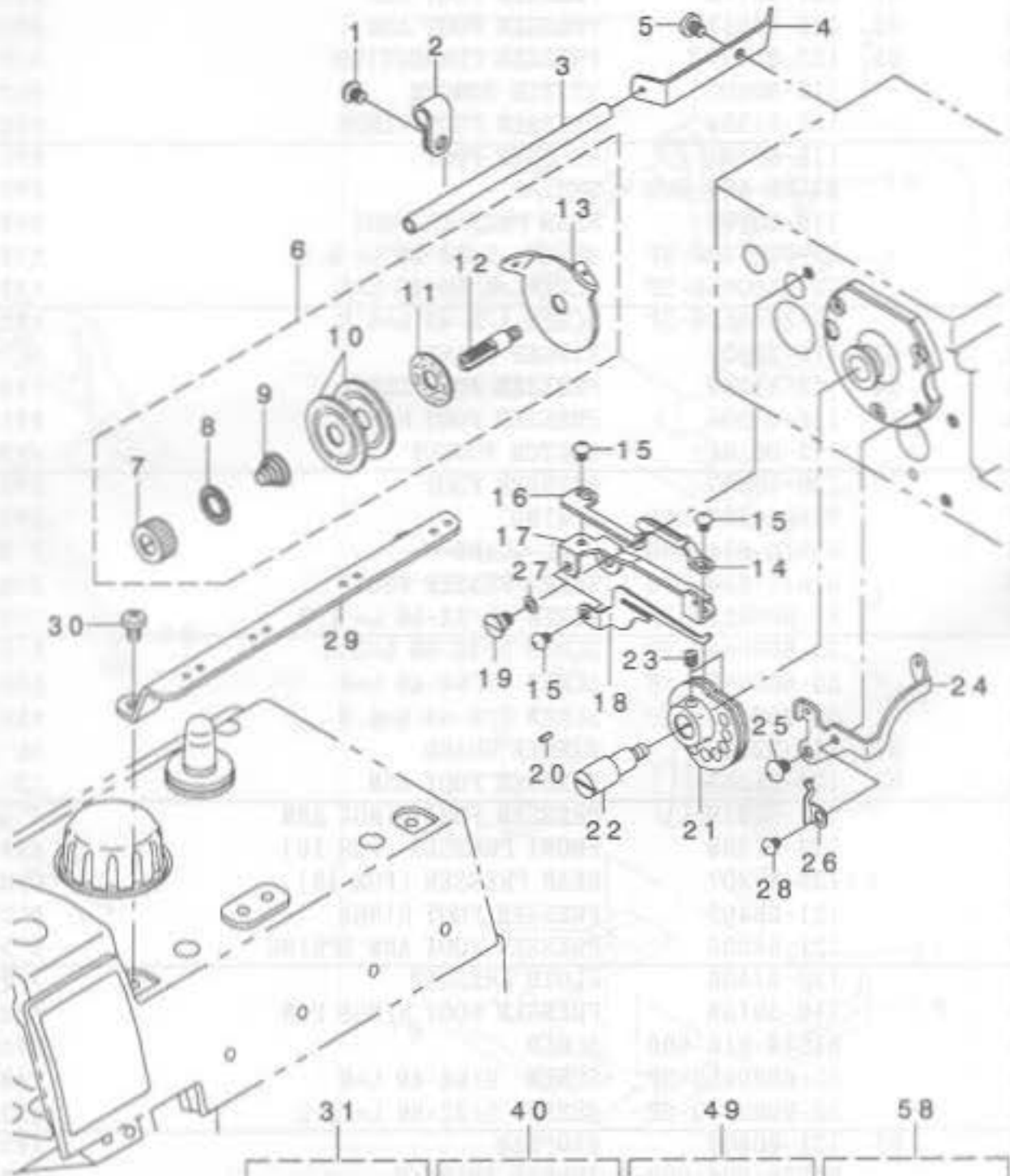

REF. NO	NOTE	PART NO.	DESCRIPTION	品名	Qty
1		SM-4050855-SP	SCREW	ナハネジ M5 L=8	1
2		B3113-352-000	MOUNTING BRACKET	ラタカハイトト-カン トリツケダ イ	1
3		B2401-816-000	LOOPER THREAD GUIDE TUBE	ラタイトト-カン	1
4		B2402-716-000	LOOPER THREAD GUIDE TUBE GUIDE	ラタイトト-カン アンナイ	1
5		SS-5150510-SP	SCREW 15/64-28 L=5	トラスネジ 15/64-28 L=5	1
6		115-50853	TENSION CONTROLLER ASM.	ラタイチヨウサマ - クミ	1
7		B2314-019-000	TENSION POST NUT	イトチヨウサマ - ナツト	(1)
8		B3120-125-000	ROTATING STOPPER	イトチヨウサマ カイテントメ	(1)
9		B2017-372-000	TENSION SPRING NO.1	ダイ1 イトチヨウサマネ	(1)
10		B3126-012-000	THREAD TENSION DISK	イトチヨウサマ	(2)
11		B3120-352-000	THREAD TENSION SPRING FELT	イトチヨウサマネサ フェルト	(1)
12		115-50803	THREAD TENSION POST	ラタイチヨウサマ -	(1)
13		115-50308	THREAD GUIDE	チヨウサマ イトアンナイ	(1)
14		121-20903	THREAD GUIDE A	ラタイカム イトアンナイ A	1
15		SS-4090415-SP	SCREW 9/64-40 L=4	ナハネジ 9/64-40 L=4	3
16		121-21000	THREAD GUIDE B	ラタイカム イトアンナイ B	1
17		121-20804	THREAD GUIDE BASE	ラタイカム イトアンナイダ イ	1
18		121-21109	THREAD GUIDE HOOK	ラタイカム フス	1
19		SD-0600341-TP	HINGE SCREW D=6.0 H=3.4	ダンネジ	1
20		PS-0200052-KH	SPRING PIN 2.3X5	スア シンゲヒン 2.3X 5	1
21		B2201-816-000	THREAD CAM	ラタイカム	1
22		B2202-816-000	SHAFT	ラタイカムシャフト	1
23		SS-8110410-TP	SCREW 11/64-40 L= 3.5	トラスネジ 11/64-40 L=3.5	2
24		121-21208	THREAD GUIDE	ラタイアンナイ	1
25		SS-4110515-SP	SCREW 11/64-40 L=5	ナハネジ 11/64-40 L=5	1
26		121-21307	THREAD GUIDE SPRING	イトアンナイダ イトメハネ	1
27		WZ-0640312-KO	WAVED WASHER	ナミカ タサガネ 6.4X11X0.3	1
28		SS-4090415-SP	SCREW 9/64-40 L=4	ナハネジ 9/64-40 L=4	1
29		122-54405	CENTER THREAD GUIDE	チュウカンイトアンナイ	1
30		SS-4110715-SP	SCREW 11/64-40 L=7	ナハネジ 11/64-40 L=7	2
31		122-54850	THREAD TENSION SPRING COMPL.	イトチヨウサマネサゴウウ(キ)	1
32		119-56901	THREAD TENSION KNOB, YELLOW	イトチヨウサマミ(キ)	(1)
33		B3112-704-000	TENSION SPRING BUSHING	ハネ プッシュ	(1)
34		B3102-804-000	TENSION SPRING, YELLOW	イトチヨウサマネ(キイロ)	(1)
35		119-57305	TENSION DISC PRESSER	チュウカンサマサエ	(1)
36		B3120-704-000	THREAD TENSION SPRING FELT	イトチヨウサマネサ フェルト	(1)
37		122-54504	THREAD TENSION DISK	イトチヨウサマ	(2)
38		122-54603	THREAD TENSION RUBBER	イトチヨウサマゴム	(1)
39		B3105-804-000	TENSION POST	イトチヨウサマ -	(1)
40		122-54751	THREAD TENSION SPRING JUNCTION	イトチヨウサマネサゴウウ(アカ)	1
41		119-56703	THREAD TENSION KNOB, RED	イトチヨウサマミ(アカ)	(1)
42		B3112-704-000	TENSION SPRING BUSHING	ハネ プッシュ	(1)
43		B3101-804-000	TENSION SPRING, RED	イトチヨウサマネ	(1)
44		119-57305	TENSION DISC PRESSER	チュウカンサマサエ	(1)
45		B3120-704-000	THREAD TENSION SPRING FELT	イトチヨウサマネサ フェルト	(1)
46		122-54504	THREAD TENSION DISK	イトチヨウサマ	(2)
47		122-54603	THREAD TENSION RUBBER	イトチヨウサマゴム	(1)
48		B3105-804-000	TENSION POST	イトチヨウサマ -	(1)
49		123-76554	TENSION SPRING ASM. PURPLE	イトチヨウサマネサゴウウ(ムラサキ)	1
50		119-57107	THREAD TENSION KNOB, PURPLE	イトチヨウサマミ(ムラサキ)	(1)
51		B3112-704-000	TENSION SPRING BUSHING	ハネ プッシュ	(1)
52		115-50100	TENSION SPRING, PURPLE	イトチヨウサマネ(ムラサキ)	(1)
53		119-57305	TENSION DISC PRESSER	チュウカンサマサエ	(1)
54		B3120-704-000	THREAD TENSION SPRING FELT	イトチヨウサマネサ フェルト	(1)
55		122-54504	THREAD TENSION DISK	イトチヨウサマ	(2)
56		122-54603	THREAD TENSION RUBBER	イトチヨウサマゴム	(1)
57		B3105-804-000	TENSION POST	イトチヨウサマ -	(1)
58		122-55451	THREAD TENSION SPRING ASM.	イトチヨウサマネサゴウウ(ミドリ)	1
59		119-57206	THREAD TENSION KNOB, GREEN	イトチヨウサマミ(キミドリ)	(1)
60		B3112-704-000	TENSION SPRING BUSHING	ハネ プッシュ	(1)
61		115-50209	TENSION SPRING, GREEN	イトチヨウサマネミドリ	(1)
62		119-57305	TENSION DISC PRESSER	チュウカンサマサエ	(1)
63		B3120-704-000	THREAD TENSION SPRING FELT	イトチヨウサマネサ フェルト	(1)
64		122-54504	THREAD TENSION DISK	イトチヨウサマ	(2)
65		122-54603	THREAD TENSION RUBBER	イトチヨウサマゴム	(1)
66		B3105-804-000	TENSION POST	イトチヨウサマ -	(1)
67		B3108-704-000	THREAD GUIDE	チヨウサマ イトアンナイ	1
68		SS-7110710-SL	SCREW 11/64-40 L=7.0	マルヒラネジ 11/64-40 L=7	1

12. UPPER KNIFE COMPONENTS

上メス関係

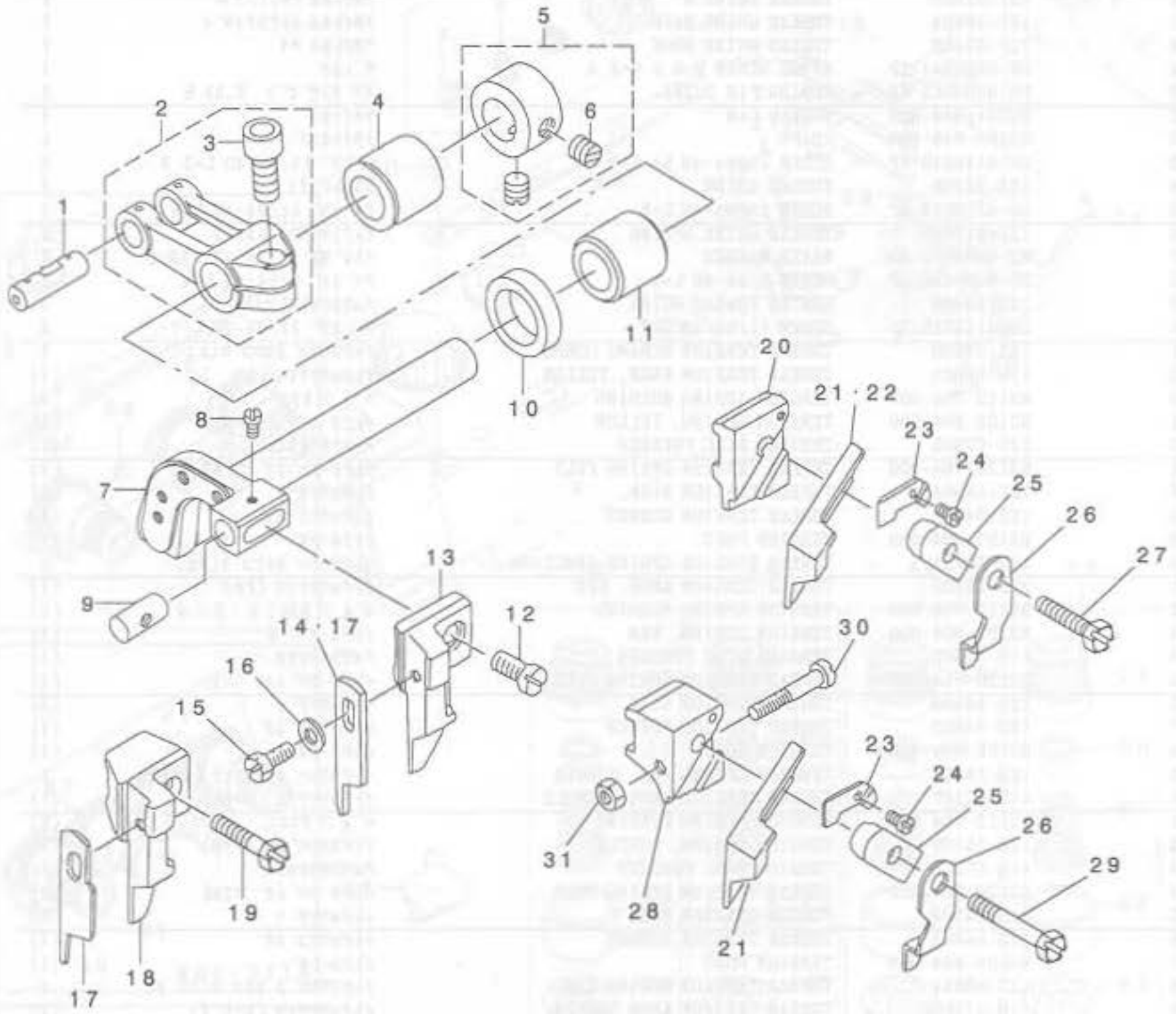

REF. NO	NOTE	PART NO.	DESCRIPTION	ヒラメイ	Qty
1	01	118-23804	CRANK PIN C	オクリフタマタ クランクピン C	1
2		121-32262	FEED FORKED ARM ASM.	ウラメスフタマタウデ (クミ)	1
3	*	SM-6061402-TP	SCREW M6 L=14	ロツカクアナネジ M6 L=14	(1)
4		121-32502	BUSHING, REAR	ウエメスジク ウラロメタル	1
5		CS-111101E-SH	COLLAR ASM. D=11.11 W=10	スラストウケ D=11.11 W=10 クミ	1
6		SS-8660330-SP	SCREW 1/4-40 L= 3.0	トメネジ 1/4-40 L=3	(2)
7		121-32304	KNIFE DRIVING ARM SHAFT	メス ウデ ジク	1
8	06	SS-4060310-SP	SCREW 3/32-56 L=2.5	ナハネジ 3/32-56 L=2.5	1
9		115-65801	UPPER KNIFE GUIDE SHAFT	ウラメスカイトジク	1
10		115-66809	OIL SEAL	ウラメスジク オイルシール	1
11		121-32403	BUSHING, FRONT	ウエメスジク マエメタル	1
12	02	SS-6111040-SP	SCREW 11/64-40 L= 9.5	ヒラネジ 11/64-40 L=9.5	1
13	02	121-33302	UPPER KNIFE SUPPORT A	ヒラメス ササエ(A)	1
14	10	118-45609	KNIFE	ヒラメス	1
15	07	SS-9090813-TP	SCREW 9/64-40 L=8	ロツカクネルト 9/64-40 L=8	1
16	07	WP-0370316-SD	WASHER 3.7X8X0.3	ヒラサガネ 3.7X8X0.3	1
17	11	120-04909	KNIFE	ヒラメス	1
18	03	120-04800	UPPER KNIFE SUPPORT	ヒラメスササエ	1
19	03	SS-6111610-SP	SCREW 11/64-40 L=16	ヒラネジ 11/64-40 L=16	1
20	04	115-98000	UPPER KNIFE SUPPORT	ウラメスササエ	1
21	09	115-65900	UPPER KNIFE	ウラメス	1
22	08	B4111-804-00E	UPPER KNIFE	チヨ-コ- ナミカ タウラメス	1
23	06	115-65702	WASHER	ウラメスササエ サガネ	1
24	06	SS-4060310-SP	SCREW 3/32-56 L=2.5	ナハネジ 3/32-56 L=2.5	1
25	06	115-65504	UPPER KNIFE PRESSER PLATE	ウラメスササエ	1
26	09	115-65603	UPPER KNIFE COVER	ウラメスカハ	1
27	04	SS-9111610-SP	SCREW 11/64-40 L=16	ロツカクネルト 11/64-40 L=16	1
28	05	115-65405	UPPER KNIFE SUPPORT	ウラメスササエ	1
29	05	SS-9112420-TP	SCREW 11/64-40 L=24	ロツカクネルト 11/64-40 L=24	1
30	05	SS-7092110-TP	SCREW 9/64-40 L=21	マルヒラネジ 9/64-40 L=21	1
31	05	NS-6090310-SP	NUT 9/64-40	ロツカクナツト 9/64-40	1

NOTE (注記)

- | | | |
|--------|---|----------------------|
| 01.... | SELECTING PART FOR FIT TOLERANCE | 選択かん合部品 |
| 02.... | FOR MOG-3704,MOG-3714
(FOR DOMESTIC USE) | MOG-3704,MOG-3714国内用 |
| 03.... | FOR MOG-3716(FOR DOMESTIC USE) | MOG-3716国内用 |
| 04.... | FOR MOG-3704,MOG-3714(FOR EXPORT) | MOG-3704,MOG-3714輸出用 |
| 05.... | FOR MOG-3716(FOR EXPORT) | MOG-3716輸出用 |
| 06.... | FOR EXPORT | 輸出用 |
| 07.... | FOR DOMESTIC USE | 国内用 |
| 08.... | FOR MOG-3714(FOR EXPORT) | MOG-3714輸出用 |
| 09.... | FOR MOG-3704,MOG-3716(FOR EXPORT) | MOG-3704,MOG-3716輸出用 |
| 10.... | FOR MOG-3714(FOR DOMESTIC USE) | MOG-3714国内用 |
| 11.... | FOR MOG-3704,MOG-3716
(FOR DOMESTIC USE) | MOG-3704,MOG-3716国内用 |

13. LOWER KNIFE COMPONENTS

下メス関係

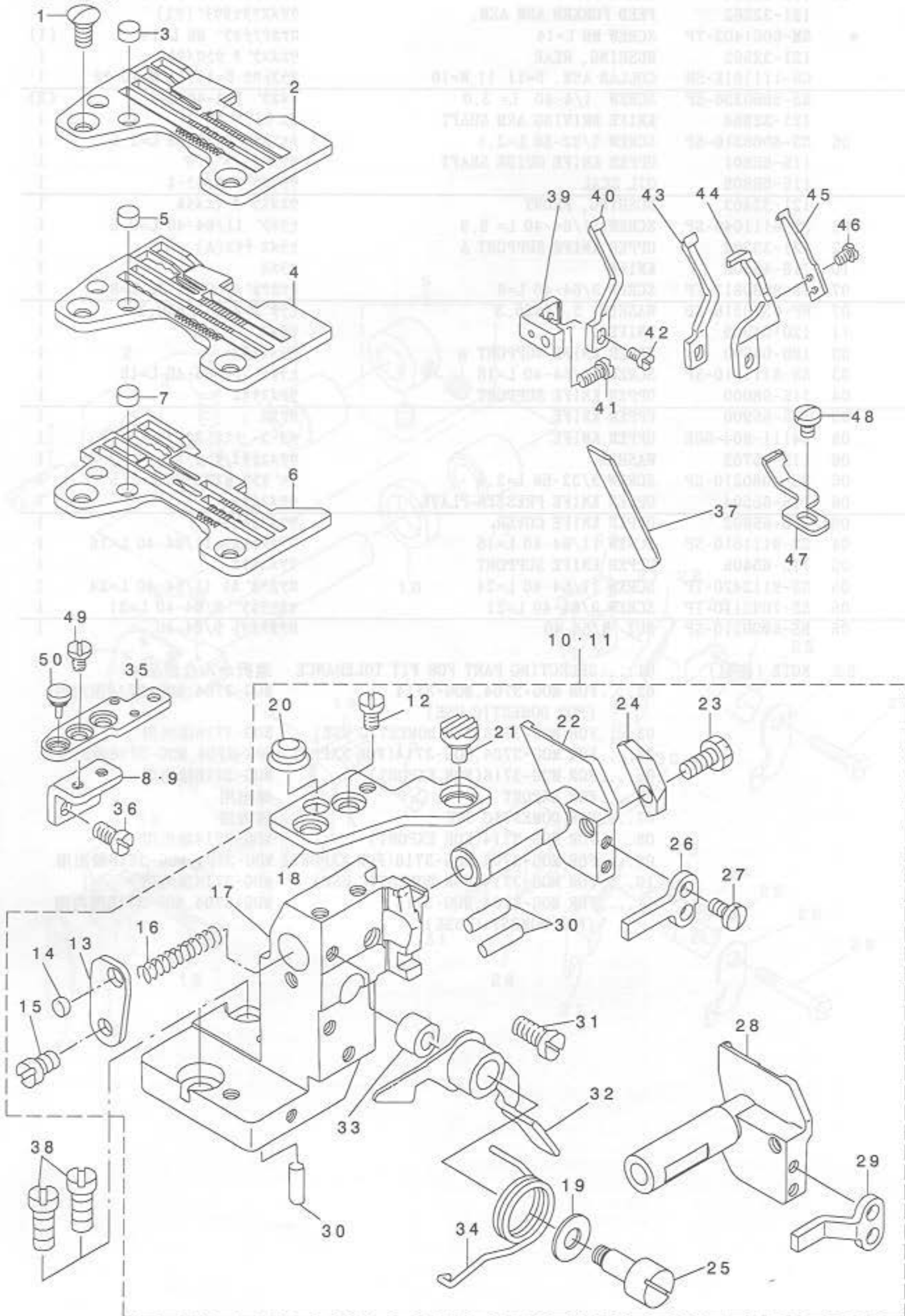

REF. NO	NOTE	PART NO.	DESCRIPTION	とよめい	Qty
1		SS-2110910-SL	SCREW 11/64-40 L=9	マルチラネジ 11/64-40 L=8.5	2
2	01	R4300-JOM-L00	THROAT PLATE	ハリイタ	1
3		118-06304	PLUG	ハリイタフタ	2
4	02	R4306-JOH-J00	THROAT PLATE	ハリイタ	1
5		118-06304	PLUG	ハリイタフタ	2
6	03	R4612-JOH-L00	THROAT PLATE (FH6-700)	ハリイタ(FH6-700)	1
7		118-06304	PLUG	ハリイタフタ	2
8	02	118-04408	THROAT PLATE BASE B RETAINER	ハリイタ イB ササエ	1
9	*05	123-78303	THROAT PLATE BASE B RETAINER	ハリイタ イBササエ	1
10	04	123-77552	LOWER KNIFE BRACKET ASM.	シタメストリツケタイクミ	1
11	*03	123-77586	LOWER KNIFE BRACKET ASM.	ル-ハ-テンピン(ミキ)	1
12		SS-6110610-TP	SCREW 11/64-40 L=6	ヒラネジ 11/64-40 L=6	(2)
13		121-33211	SPRING STOPPER	シタメスハ ネットメイタ	(1)
14		118-06304	PLUG	ハリイタフタ	(1)
15		SS-7110720-SP	SCREW 11/64-40 L=7	マルヒラネジ 11/64-40 L=7	(1)
16		118-46607	SPRING	シタメス スライト シクハネ	(1)
17		121-32619	LOWER KNIFE BRACKET	シタメストリツケタイ	(1)
18	*	123-78105	THROAT PLATE BASE A	ハリイタ イA	(1)
19		WP-0621036-SP	WASHER	ヒラサ カネ	(1)
20		121-03701	RUBBER PLUG B	ヌノタ イホ ウツンゴ A B	(1)
21		121-03602	RUBBER PLUG A	ヌノタ イホ ウツンゴ A A	(1)
22	04	121-32700	LOWER KNIFE SLIDE STUD	シタメス スライト シク	(1)
23		SS-9111010-SP	SCREW 11/64-40 L=9.5	ロツカクホルト 11/64-40 L=9.5	(1)
24		123-77602	LOWER KNIFE PRESSER	シタメスオサエ	(1)
25		123-78204	LEVER SHAFT	ヌノタ イカイハイレハ シク	(1)
26	04	123-77701	ROTATING STOPPER	シタメススライト シクマワリトメ	(1)
27		SS-7090710-SP	SCREW 9/64-40 L= 6.8	マルヒラネジ 9/64-40 L=6.8	(2)
28	03	123-77800	LOWER KNIFE SLIDE SHAFT	シタメススライト シク	(1)
29	03	123-77909	ROTATING STOPPER	シタメススライト シクマワリトメ	(1)
30		121-33708	HOLDER PIN	ハリウケササエピン	(3)
31		SS-7151120-SP	SCREW 15/64-28 L=11	マルヒラネジ 15/64-28 L=11	(1)
32		121-02950	LEVER ASM.	ヌノタ イカイハイレハ クミ	(1)
33		121-03107	RUBBER PLUG	カイハイレハ ホウウツン フツツユ	(1)
34		123-78006	SPRING	ヌノタ イカイハイレハ ハネ	(1)
35		118-48603	THROAT PLATE BASE C	ハリイタ イ(C)	1
36		SM-4051055-SP	SCREW	ナハネジ	2
37		115-66502	LOWER KNIFE	シタメス	1
38		SS-6151440-SP	SCREW 15/64-28 L=14	ヒラネジ 15/64-28 L=14	2
39		118-47100	NEEDLE GUARD HOLDER	ハリウケササエ	1
40	01	118-90100	NEEDLE GUARD	ハリウケ	1
41		SS-7110840-SP	SCREW 11/64-40 L=7.8	マルヒラネジ 11/64-40 L=7.8	1
42		SS-7090610-SP	SCREW 9/64-40 L=6	マルヒラネジ 9/64-40 L=6	1
43	02	118-90308	NEEDLE GUARD	ハリウケ	1
44	03	120-15301	NEEDLE HOLDER	ハリウケ	1
45	03	120-15400	NEEDLE HOLDER	ハリウケ	1
46	03	SS-7060510-SP	SCREW 3/32-56 L=4.8	マルヒラネジ 3/32-56 L=4.8	2
47	03	123-84509	NEEDLE HOLDER	ハリウケ	1
48	03	SS-7090510-SP	SCREW 9/64-40 L= 4.6	マルヒラネジ 9/64-40 L=4.6	1
49		SS-6110610-TP	SCREW 11/64-40 L=6	ヒラネジ 11/64-40 L=6	2
50		118-04606	RUBBER PLUG	ヌノタ イホ ウツンゴ A	1

NOTE (注記)

01....FOR MOG-3704

02....FOR MOG-3714

03....FOR MOG-3716

04....FOR MOG-3704,MOG-3714

05....FOR MOG-3704,MOG-3716

MOG-3704用

MOG-3714用

MOG-3716用

MOG-3704,MOG-3714用

MOG-3704,MOG-3716用

14. LUBRICATION MECHANISM COMPONENTS

給油装置関係

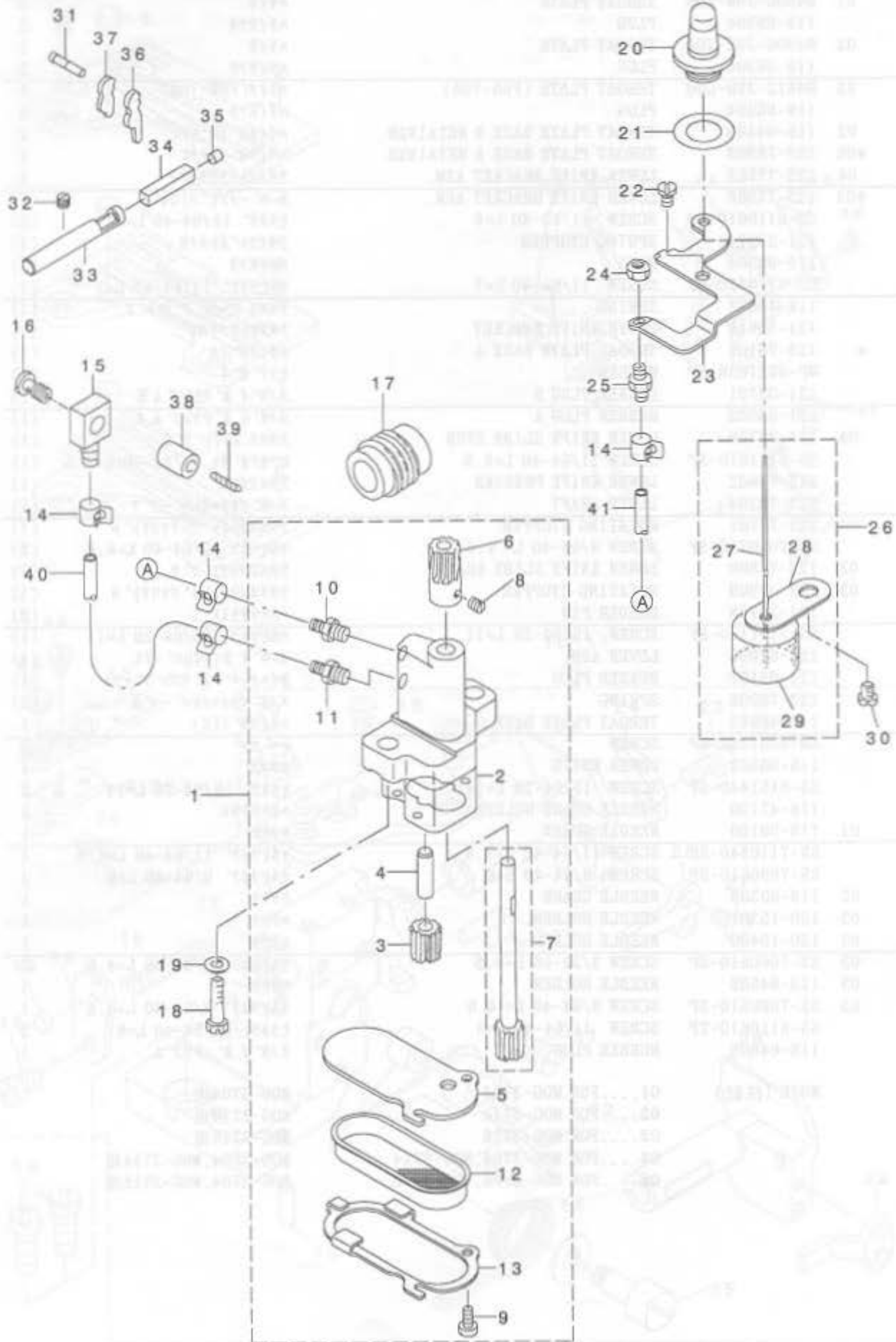

REF. NO	NOTE	PART NO.	DESCRIPTION	品名	Qty
1		122-55550	OIL PUMP ASM.	キユウポンプ タイグゴウ	1
2		122-55501	OIL PUMP	キユウポンプ タイ	(1)
3		118-40303	OIL PUMP PINION	ポンプ ヨウビニオン	(1)
4		118-40402	GEAR PUMP SHAFT	ギヤポンプシャフト	(1)
5		122-55600	COVER	ポンプラガード	(1)
6	*	122-56103	WORM GEAR	ウオームギヤ	(1)
7		118-41855	OIL PUMP SHAFT LARGE ASM.	ギヤポンプシャフト大組	(1)
8		SS-8110410-TP	SCREW 11/64-40 L= 3.5	トメネジ 11/64-40 L=3.5	(2)
9		SS-6090810-SP	SCREW 9/64-40 L= 7.5	ヒラネジ 9/64-40 L=7.5	(2)
10		SQ-1150453-MZ	CONNECTING SCREW	チューブレンクバネジ	(1)
11		SQ-1150451-MZ	CONNECTING SCREW	チューブレンクバネジ	(1)
12		122-55709	PUMP NET	ポンプアミ	(1)
13		122-55808	PUMP NET SUPPORT	ポンプアミササエ	(1)
14		122-56004	OIL TUBE HOLDER	パイプホルダ	4
15		SQ-0000451-MZ	CONNECTING SCREW	パイプレンクバネジ	1
16		SQ-1150441-SD	CONNECTING SCREW	パイプレンクバネジ	1
17		118-40600	WORM	ウオーム	1
18		SM-6061802-TP	SCREW M6 L=18	ロブカクナボネジ M6	2
19		WP-0651056-SH	WASHER 6.5X11X1	ヒラネジガネ 6.5X11X1	2
20		121-30100	OIL GAUGE	オイルゲージ	1
21		121-30209	RUBBER PACKING	オイルゲージパッキン	1
22		SM-4050855-SP	SCREW	ナベネジ M5 L=8	2
23		122-55907	OILING EXIT SUPPORT	トリュウダクササエ	1
24		NS-6110310-SP	NUT 11/64-40	ロブカクナボット 11/64-40	1
25		SQ-1110451-MZ	CONNECTING SCREW	パイプレンクバネジ	1
26		121-29854	FLOAT ASM.	ウキコクミ	1
27		121-29904	OIL GAUGE BAR	ユリヨウジツホウ	(1)
28		121-30001	FLOAT SUPPORT	ウキコササエ	(1)
29		121-29805	FLOAT	ウキコ	(1)
30		SM-4060801-SE	SCREW	ナベネジ	1
31		114-04704	OIL WICK	シモジクマイトメネジ ユツ	0.1
32		SM-8050402-TP	SCREW	トメネジ	1
33		121-30308	OILING PIN	ハリ キユウコピン	1
34		121-30407	OIL FELT	ハリ キユウコピン フェルト	1
35		TA-0400301-MO	PLUG D=4X4.5 L=3	トメセン D=4X4.5 L=3	1
36	01	118-41808	UPPER LOOPER GUIDE OIL FELT	ウエル-ハカイト キユウコフェルト	1
37	02	120-04404	UPPER LOOPER GUIDE OIL FELT	ウエル-ハカイト キユウコフェルト	1
38		118-34603	OIL SUPPLY BUSH	ダキピンキユウコアッブ	1
39		122-52706	OIL SUPPLY FELT	ダキピンキユウコフェルト	0.1
40		BP-3000002-00	VINYL PIPE	ビニールパイプ	0.2
41		BP-3000002-00	VINYL PIPE	ビニールパイプ	0.3

NOTE (注記)

01.... FOR MOG-3714, MOG-3716
02.... FOR MOG-3704

MOG-3714, MOG-3716用
MOG-3704用

15. SEMI-SUNKEN TYPE TABLE COMPONENTS

卓上式テーブル関係

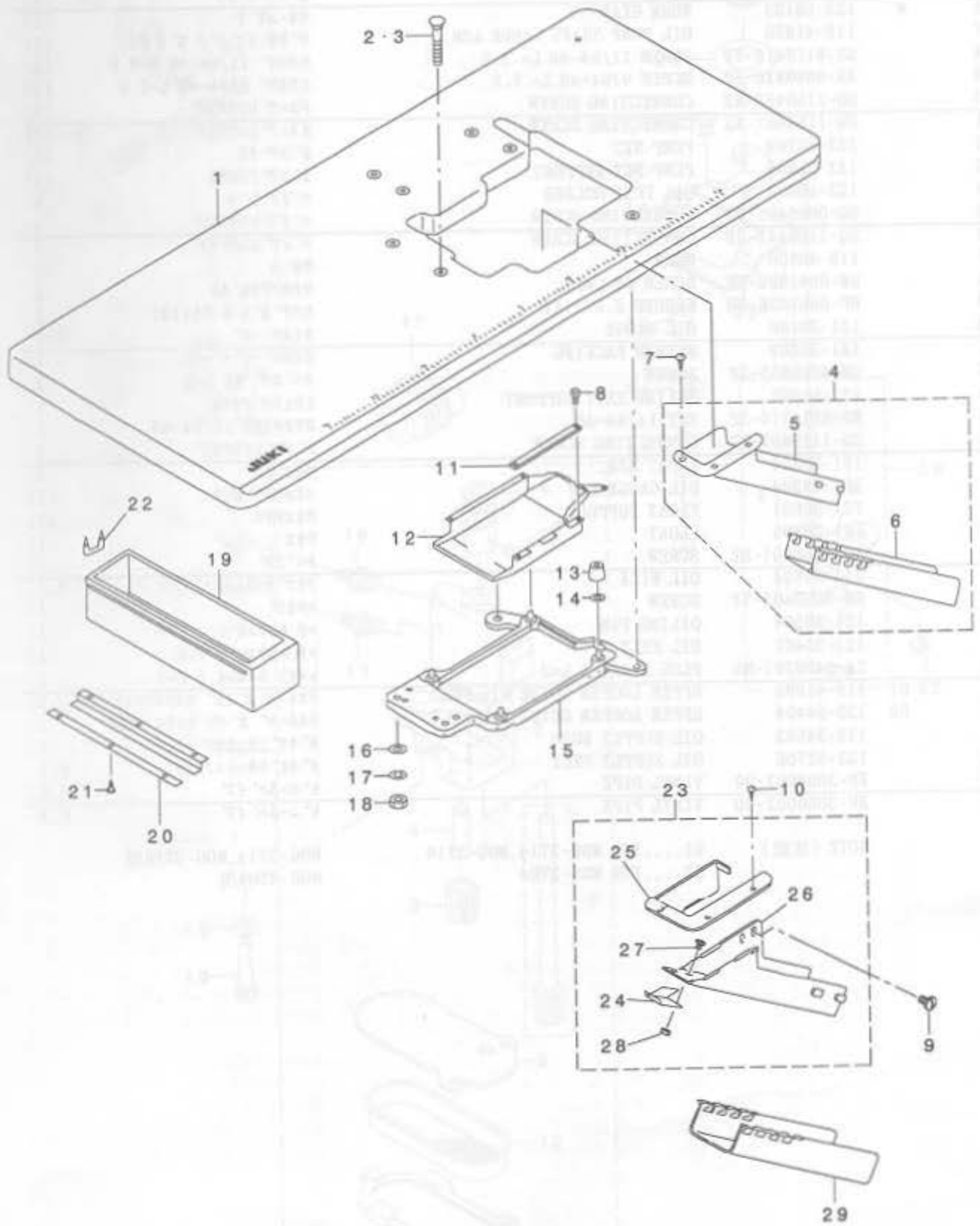

REF. NO.	NOTE	PART NO.	DESCRIPTION	品名	Qty.
1		119-59400	TABLE (SEMI-SUNKEN)	テーブル (タクトヨウ)	1
2	01	119-66702	BOLT A	ウケイタボルト(A)	4
3	02	115-71601	BOLT A	ウケイタボルト A	4
4	*	123-41954	CLOTH WASTE CHUTE ASM.	ヌノクス ヌユート(タクトヨウ)クミ	1
5	*	123-41905	CLOTH WASTE CHUTE(SEMI-SUNKEN)	ヌノクス ヌユート(タクトヨウ)	(1)
6	*	123-41806	CLOTH WASTE CHUTE	ヌノクス ヌユート	(1)
7		SK-2351600-SC	WOOD SCREW D=3.5 L=16	マルチラモクネジ	3
8		SS-6090630-SP	SCREW 9/64-40 L=6	ヒラネジ 9/64-40 L=6	5
9	03	SS-5110710-SP	SCREW 11/64-40 L=7	トラスネジ 11/64-40 L=7	2
10	03	SK-2351600-SC	WOOD SCREW D=3.5 L=16	マルチラモクネジ	3
11		118-50815	CASE SPONGE	ケーススポンジ	1
12		118-49411	COOLING FAN CASE	ソウアウケース	1
13		115-71403	RUBBER CUSHION	ゴムランゴム	4
14		118-49601	SPACER	ゴムランゴムスペーサー	4
15		118-49361	FRAME SUPPORT PLATE ASM.	フレームウケイタクミ	1
16		WP-1102016-SC	WASHER 11X21X2	ヒラチガネ 11X21X2	4
17		WS-1002560-KR	SPRING WASHER 10X18X2.5	ハネチガネ 10X18X2.5	4
18		NS-6240630-SN	NUT 3/8-18	ロツカクナツト 3/8-18	4
19		111-55108	DRAWER	ヒキダシ	1
20		111-55207	DRAWER SUPPORT	ヒキダシサチエ	2
21		SK-3311500-SC	WOOD SCREW D=3.1 L=15	マルモクネジ D=3.1 L=15	6
22		D8204-555-D00	DRAWER STOPPER	ヒキダシストッパ	1
23	03	121-35554	CLOTH WASTE CHUTE ASM.	ヌノクス ヌユート(クミ)	1
24		121-35505	CLOTH WASTE CHUTE SUPPORT	ユートサチエ	(1)
25		119-62800	CLOTH WASTE CHUTE INLET	ヌノクス ヌユートケチ	(1)
26		119-62909	CLOTH WASTE CHUTE, UPPER	ヌノクス ヌユート(ウエ)	(1)
27		SS-5090610-SP	SCREW 9/64-40 L=6	トラスネジ 9/64-40 L=6	(3)
28		NS-6090310-SP	NUT 9/64-40	ロツカクナツト 9/64-40	(3)
29	03	119-60002	CLOTH WASTE CHUTE, LOWER(BENCH)	ヌノクス ヌユートシタ (タクトヨウ)	1

NOTE (注記)

01... FOR DOMESTIC USE
 02... FOR EXPORT
 03... FOR JE

国内用
 輸出用
 JE用

16. FULLY-SUNKEN TYPE TABLE COMPONENTS

全沈式テーブル関係

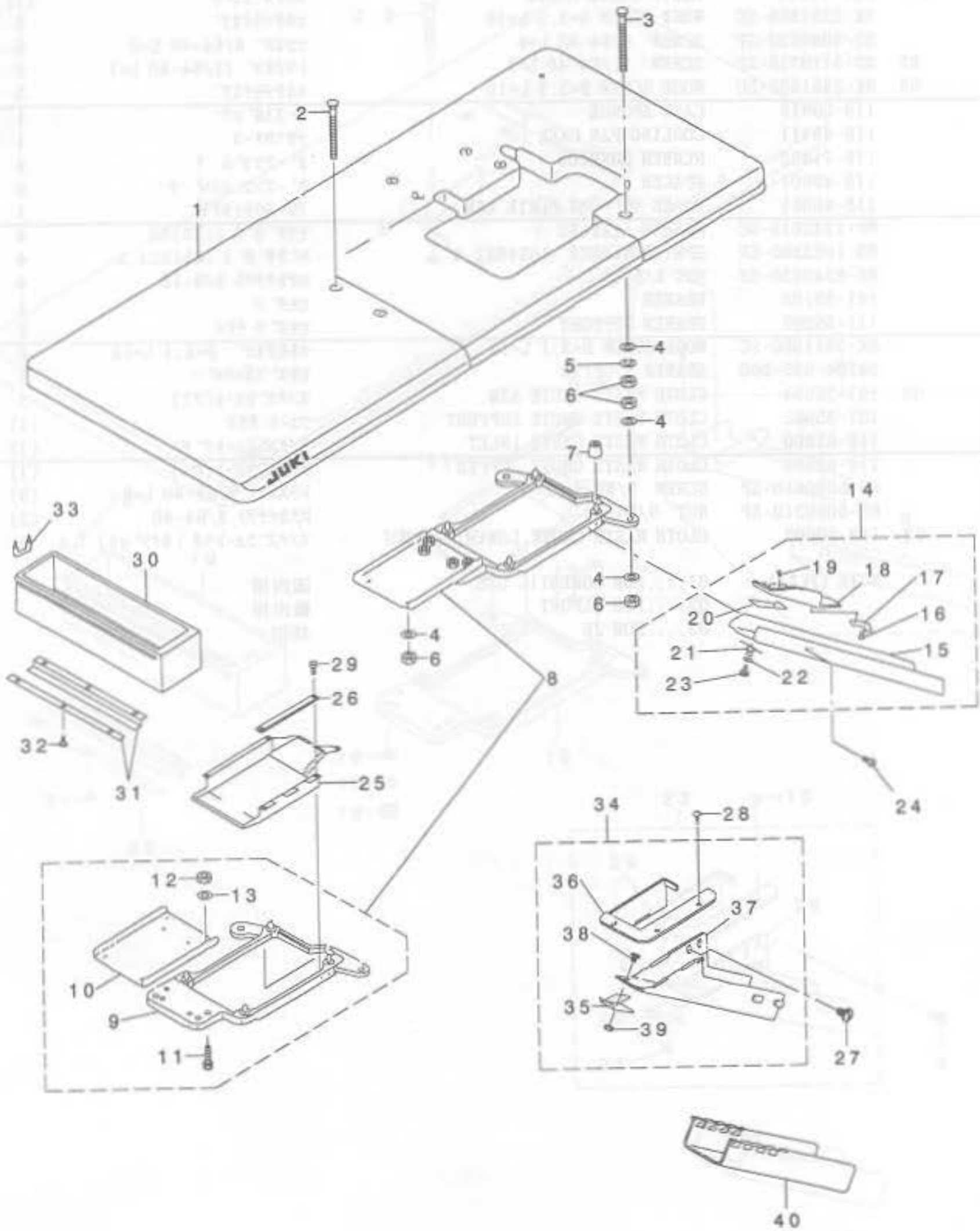

REF. NO	NOTE	PART NO.	DESCRIPTION	レシメイ	Qty
1		119-59558	TABLE ASM.	テーブル (センチン) クミ	1
2		115-71809	BOLT C	ウケイタボルト C	2
3		115-71908	BOLT D	ウケイタボルト D	2
4		WP-1102016-SC	WASHER 11X21X2	ヒラチガネ 11X21X2	12
5		WS-1002560-KR	SPRING WASHER 10X18X2.5	ハネチガネ 10X18X2.5	4
6		NS-6240630-SN	NUT 3/8-18	ロツカクナツト 3/8-18	12
7		115-71403	RUBBER CUSHION	ゴム - ランゴム	4
8		118-49379	FRAME SUPPORT PLATE ASM.	フレームウケイタソククミ (センチンラキ)	1
9		118-49361	FRAME SUPPORT PLATE ASM.	フレームウケイタクミ	(1)
10		118-50906	FRAME SUPPORT AUXILIARY PLATE	フレームウケイタ ツキチ	(1)
11		SM-9082513-CF	SCREW M8 L=25	ロツカクアナボルト M8 L=25	(4)
12		NM-6080600-SM	NUT M8	ロツカクナツト M8 1ツ	(4)
13		WP-0850002-SC	WASHER 8.5X18X1.6	ヒラチガネ 8.5X18X1.6	(4)
14		119-60259	CLOTH CHUTE ASM.	ヌノクスラユウト (センチン) クミ	1
15		119-60200	CLOTH WASTE CHUTE	ヌノクスラユート (センチン)	(1)
16		ST-6030821-0A	SCREW D=3-24 L=8	タツビソネツ D=3-24 L=8	(2)
17		118-50401	CLOTH WASTE CHUTE INLET LEVER	ラユートグチレハ	(1)
18		119-60309	CLOTH WASTE CHUTE HOLE	ヌノクスラユートグチ	(1)
19		SS-6090420-SP	SCREW 9/64-40 L= 4.0	ヒラネツ 9/64-40 L=4	(2)
20		118-50609	RUBBER	ラユートグチゴム	(1)
21		118-50500	SPRING	ラユートグチハネ	(1)
22		WP-0370316-SD	WASHER 3.7X8X0.3	ヒラチガネ 3.7X8X0.3	(1)
23		ST-6030821-0A	SCREW D=3-24 L=8	タツビソネツ D=3-24 L=8	(1)
24		SS-5110710-SP	SCREW 11/64-40 L=7	トラスネツ 11/64-40 L=7	2
25		118-49411	COOLING FAN CASE	ソウフウケース	1
26		118-50815	CASE SPONGE	ケースボソツ	1
27	01	SS-5110710-SP	SCREW 11/64-40 L=7	トラスネツ 11/64-40 L=7	2
28	01	SK-2351600-SC	WOOD SCREW D=3.5 L=16	マルチラモクネツ	3
29		SS-6090630-SP	SCREW 9/64-40 L=6	ヒラネツ 9/64-40 L=6	5
30		111-55108	DRAWER	ヒキダシ	1
31		111-55207	DRAWER SUPPORT	ヒキダシササエ	2
32		SK-3311500-SC	WOOD SCREW D=3.1 L=15	マルモクネツ D=3.1 L=15	6
33		D8204-555-D00	DRAWER STOPPER	ヒキダシストツハ	1
34	01	121-35554	CLOTH WASTE CHUTE ASM.	ヌノクスラユート(クミ)	1
35		121-35505	CLOTH WASTE CHUTE SUPPORT	ラユートササエ	(1)
36		119-62800	CLOTH WASTE CHUTE INLET	ヌノクスラユートグチ	(1)
37		119-62909	CLOTH WASTE CHUTE, UPPER	ヌノクスラユート(ウエ)	(1)
38		SS-5090610-SP	SCREW 9/64-40 L=6	トラスネツ 9/64-40 L=6	(3)
39		NS-6090310-SP	NUT 9/64-40	ロツカクナツト 9/64-40	(3)
40	01	119-60002	CLOTH WASTE CHUTE, LOWER(BENCH)	ヌノクスラユートラタ (タツクヨク)	1

NOTE (注記) 01...FOR JE

JE用

17. THREAD STAND COMPONENTS (FOR MOG-3704,MOG-3714)

糸立装置関係(MOG-3704,MOG-3714用)

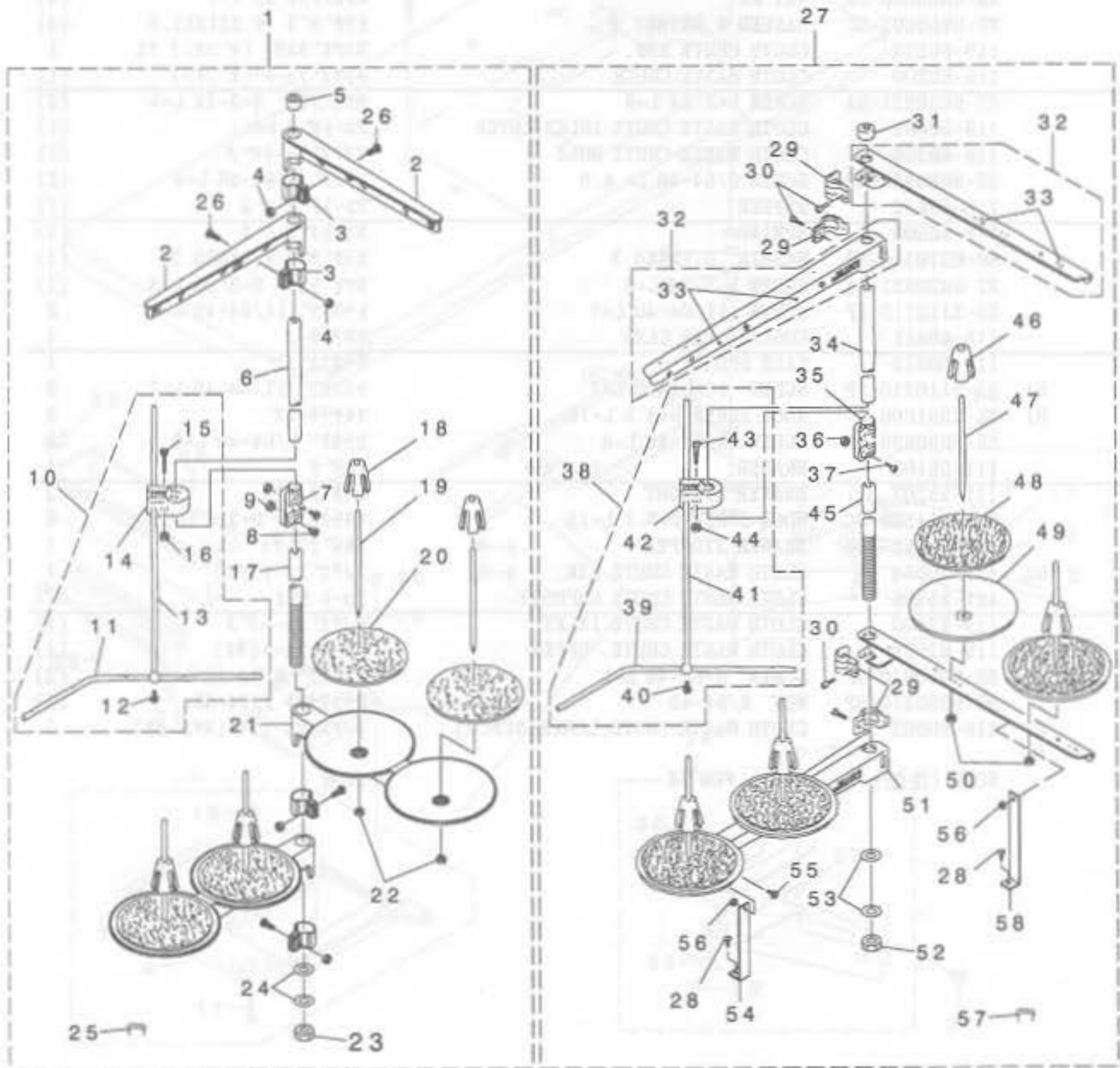

REF. NO	NOTE	PART NO.	DESCRIPTION	品名	Qty
1		119-69458	THREAD STANDING DEVICE ASM.	イトタテソウチ クミ	1
2		111-85352	THREAD GUIDE ASM.	イトタテイトアンナイ クミ	(2)
3		111-85402	THREAD GUIDE ARM JOINT	イトタテウデ ツメカナゲ	(4)
4		NM-6050001-SE	NUT M5	ワザカクナツト M5	(4)
5		B3311-704-000	SPOOL REST ROD CAP	イトタテホキヤツア	(1)
6		111-85204	SPOOL REST ROD, UPPER	イトタテホウウエ	(1)
7		B3305-704-000-A	SPOOL REST ROD JOINT	イトタテホツキテ	(1)
8		SM-4051405-SE	SCREW M5 L=14	ナハコネツ M5 L=14	(2)
9		NM-6050001-SE	NUT M5	ワザカクナツト M5	(2)
10		B3309-704-0AO	THREAD GUIDE ARM ASM.	イトタテイトアンナイウデ クミ	(1)
11		B3311-804-000	LOWER THREAD GUIDE	イトタテイトアンナイウタ	(1)
12		SS-7110540-SP	SCREW 11/64-40 L=5	マルヒラネツ 11/64-40 L=5	(1)
13		B3309-704-000	THREAD GUIDE ARM	イトタテイトアンナイウデ	(1)
14		B3304-704-000-A	THREAD GUIDE ARM HOLDER	イトアンナイウデ マルダ	(1)
15		SM-6053000-SE	SCREW M5X0.8 L=30	ヒラコネツ M5X0.8 30	(1)
16		NM-6050001-SE	NUT M5	ワザカクナツト M5	(1)
17		111-85105	SPOOL REST ROD, LOWER	イトタテホウウタ	(1)
18		111-85501	SPOOL RETAINER	イトマキフレトメ	(4)
19		B3320-704-L00-A	SPOOL PIN	イトマキウケホウ	(4)
20		B3311-012-000	SPOOL REST CUSHION	イトマキウケサ	(4)
21		111-85006	SPOOL REST ARM	イトタテウデ	(2)
22		NM-6050001-SE	NUT M5	ワザカクナツト M5	(4)
23		B3317-704-000	NUT	イトタテホトメナツト	(1)
24		WP-1612616-SE	WASHER 16X30X2.6	ヒラサガネ	(2)
25		MAO-11532000	CORD STAPLE	コート ステツア	(3)
26		SM-4051405-SE	SCREW M5 L=14	ナハコネツ M5 L=14	(4)
27	01	119-69953	THREAD STANDING DEVICE ASM.	イトタテソウチ クミ	1
28		SK-3382001-SE	SCREW D=3.8 L=20	マルモクネツ D=3.8 L=20	(2)
29		B3318-704-L00-A	THREAD GUIDE ARM JOINT	イトタテウデ ツメカナゲ	(4)
30		SM-6061610-SC	SCREW M6 L=16	ヒラコネツ M6 L=15	(4)
31		B3311-704-000	SPOOL REST ROD CAP	イトタテホキヤツア	(1)
32		119-69573	SPOOL REST ARM A ASM.	イトタテウデ A クミ	(2)
33		B3319-704-L00	THREAD GUIDE	イトミチ	(4)
34		111-85204	SPOOL REST ROD, UPPER	イトタテホウウエ	(1)
35		B3305-704-000-A	SPOOL REST ROD JOINT	イトタテホツキテ	(1)
36		NM-6050001-SE	NUT M5	ワザカクナツト M5	(2)
37		SM-4051405-SE	SCREW M5 L=14	ナハコネツ M5 L=14	(2)
38		B3309-704-0AO	THREAD GUIDE ARM ASM.	イトタテイトアンナイウデ クミ	(2)
39		B3311-804-000	LOWER THREAD GUIDE	イトタテイトアンナイウタ	(1)
40		SS-7110540-SP	SCREW 11/64-40 L=5	マルヒラネツ 11/64-40 L=5	(1)
41		B3309-704-000	THREAD GUIDE ARM	イトタテイトアンナイウデ	(1)
42		B3304-704-000-A	THREAD GUIDE ARM HOLDER	イトアンナイウデ マルダ	(1)
43		SM-6053000-SE	SCREW M5X0.8 L=30	ヒラコネツ M5X0.8 30	(1)
44		NM-6050001-SE	NUT M5	ワザカクナツト M5	(2)
45		111-85105	SPOOL REST ROD, LOWER	イトタテホウウタ	(1)
46		111-85501	SPOOL RETAINER	イトマキフレトメ	(4)
47		B3320-704-L00-A	SPOOL PIN	イトマキウケホウ	(4)
48		B3311-012-000	SPOOL REST CUSHION	イトマキウケサ	(4)
49		119-66504	SPOOL REST	イトマキウケサラ	(4)
50		NM-6050001-SE	NUT M5	ワザカクナツト M5	(4)
51		119-69508	SPOOL REST ARM A	イトタテウデ A	(2)
52		B3317-704-000	NUT	イトタテホトメナツト	(1)
53		WP-1612616-SE	WASHER 16X30X2.6	ヒラサガネ	(2)
54		B3321-704-L00	SPOOL REST ARM SUPPORT, A	イトタテウデ ササエ A	(1)
55		SM-4061201-SE	SCREW M6 L=12	ナハコネツ M6 L=12	(2)
56		NM-6060001-SE	NUT M6	ワザカクナツト M6 12コ	(2)
57		MAO-11532000	CORD STAPLE	コート ステツア	(3)
58		B3321-704-LOB	SPOOL REST ARM SUPPORT, B	イトタテウデ ササエ B	(1)
		NOTE (注記)	01...SPECIAL ORDER PART FOR LARGE SPOOL THREAD STAND (FOR JE)	太巻用特別注文部品(JE用)	

18. THREAD STAND COMPONENTS (FOR MOG-3716)

糸立装置関係(MOG-3716用)

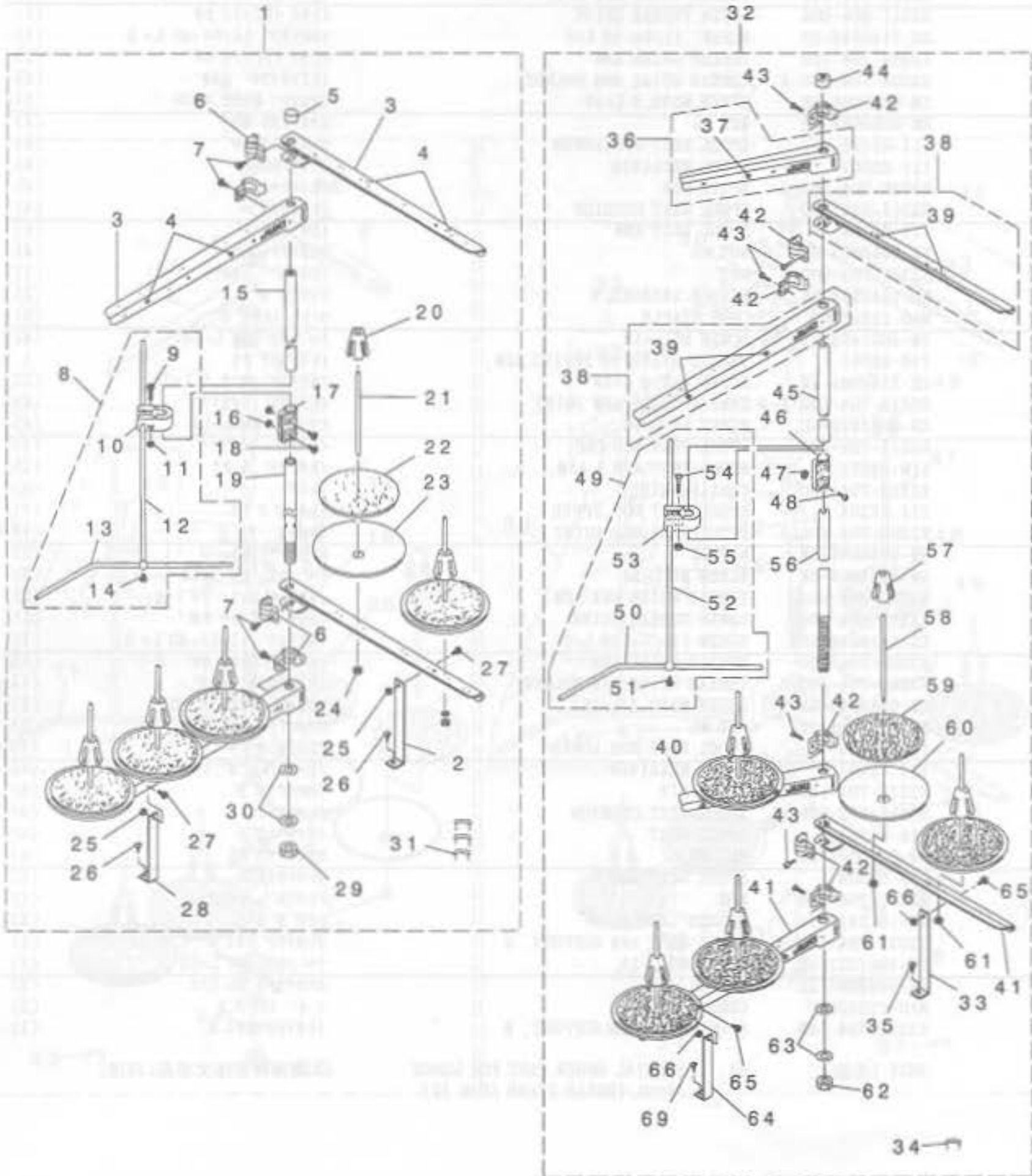

REF. NO	NOTE	PART NO.	DESCRIPTION	品名	Qty.
1		120-27850	THREAD STAND ASM.	イトタテソウチ クミ	1
2		B3321-704-LOB	SPOOL REST ARM SUPPORT, B	イトタテウデ ササエ B	(1)
3		119-69508	SPOOL REST ARM A	イトタテウデ A	(4)
4		B3319-704-L00	THREAD GUIDE	イトミチ	(5)
5		B3311-704-000	SPOOL REST ROD CAP	イトタテ棒 - キヤブ	(1)
6		B3318-704-L00-A	THREAD GUIDE ARM JOINT	イトタテウデ ツメカナゲ	(4)
7		SM-6061610-SC	SCREW M6 L=16	ヒラコネジ M6 L=16	(4)
8		B3309-704-0A0	THREAD GUIDE ARM ASM.	イトタテ イトアソナイ ウデ クミ	(1)
9		SM-6053000-SE	SCREW M5X0.8 L=30	ヒラコネジ M5X0.8 30	(1)
10		B3304-704-000-A	THREAD GUIDE ARM HOLDER	イトアソナイウデ ねじ台	(1)
11		NM-6050001-SE	NUT M5	ロツカクナツト M5	(1)
12		B3309-704-000	THREAD GUIDE ARM	イトタテ イトアソナイ ウデ	(1)
13		B3311-804-000	LOWER THREAD GUIDE	イトタテ イトアソナイ ツタ	(1)
14		SS-7110540-SP	SCREW 11/64-40 L=5	マ&ヒラネジ 11/64-40 L=5	(1)
15		111-85204	SPOOL REST ROD, UPPER	イトタテ棒 ウケ	(1)
16		NM-6050001-SE	NUT M5	ロツカクナツト M5	(2)
17		B3305-704-000-A	SPOOL REST ROD JOINT	イトタテ棒 - ツキテ	(1)
18		SM-4051405-SE	SCREW M5 L=14	ナ&コネジ M5 L=14	(2)
19		111-85105	SPOOL REST ROD, LOWER	イトタテ棒 ウラタ	(1)
20		111-85501	SPOOL RETAINER	イトマキ フルト メ	(5)
21		B3320-704-L00-A	SPOOL PIN	イトマキウケ棒 ウ	(5)
22		B3311-012-000	SPOOL REST CUSHION	イトマキウケ棒	(5)
23		119-66504	SPOOL REST	イトマキウケ棒 ラ	(5)
24		NM-6050001-SE	NUT M5	ロツカクナツト M5	(5)
25		NM-6060001-SE	NUT M6	ロツカクナツト M6 13コ	(2)
26		SK-3382001-SE	SCREW D=3.8 L=20	マルモクネジ D=3.8 L=20	(2)
27		SM-4061201-SE	SCREW M6 L=12	ナ&コネジ M6 L=12	(2)
28		B3321-704-L00	SPOOL REST ARM SUPPORT, A	イトタテウデ ササエ A	(1)
29		B3317-704-000	NUT	イトタテ棒 - トメナツト	(1)
30		WP-1612616-SE	WASHER 16X30X2.6	ヒラサ ガネ	(2)
31		MAO-11532000	CORD STAPLE	コード ステップ 丸	(3)
32	01	119-70050	THREAD STANDING DEVICE ASM.	イトタテソウチ クミ	1
33		B3321-704-LOB	SPOOL REST ARM SUPPORT, B	イトタテウデ ササエ B	(1)
34		MAO-11532000	CORD STAPLE	コード ステップ 丸	(3)
35		SK-3382001-SE	SCREW D=3.8 L=20	マルモクネジ D=3.8 L=20	(2)
36		119-69474	THREAD GUIDE ARM B ASM.	イトタテウデ B クミ	(1)
37		B3319-704-L00	THREAD GUIDE	イトミチ	(1)
38		119-69573	SPOOL REST ARM A ASM.	イトタテウデ A クミ	(2)
39		B3319-704-L00	THREAD GUIDE	イトミチ	(4)
40		119-69409	THREAD GUIDE ARM B	イトタテウデ B	(1)
41		119-69508	SPOOL REST ARM A	イトタテウデ A	(2)
42		B3318-704-L00-A	THREAD GUIDE ARM JOINT	イトタテウデ ツメカナゲ	(6)
43		SM-6061610-SC	SCREW M6 L=16	ヒラコネジ M6 L=16	(6)
44		B3311-704-000	SPOOL REST ROD CAP	イトタテ棒 - キヤブ	(1)
45		111-85204	SPOOL REST ROD, UPPER	イトタテ棒 ウケ	(1)
46		B3305-704-000-A	SPOOL REST ROD JOINT	イトタテ棒 - ツキテ	(1)
47		NM-6050001-SE	NUT M5	ロツカクナツト M5	(2)
48		SM-4051405-SE	SCREW M5 L=14	ナ&コネジ M5 L=14	(2)
49		B3309-704-0A0	THREAD GUIDE ARM ASM.	イトタテ イトアソナイ ウデ クミ	(1)
50		B3311-804-000	LOWER THREAD GUIDE	イトタテ イトアソナイ ツタ	(1)
51		SS-7110540-SP	SCREW 11/64-40 L=5	マ&ヒラネジ 11/64-40 L=5	(1)
52		B3309-704-000	THREAD GUIDE ARM	イトタテ イトアソナイ ウデ	(1)
53		B3304-704-000-A	THREAD GUIDE ARM HOLDER	イトアソナイウデ ねじ台	(1)
54		SM-6053000-SE	SCREW M5X0.8 L=30	ヒラコネジ M5X0.8 30	(1)
55		NM-6050001-SE	NUT M5	ロツカクナツト M5	(1)
56		111-85105	SPOOL REST ROD, LOWER	イトタテ棒 ウラタ	(1)
57		111-85501	SPOOL RETAINER	イトマキ フルト メ	(5)
58		B3320-704-L00-A	SPOOL PIN	イトマキウケ棒 ウ	(5)
59		B3311-012-000	SPOOL REST CUSHION	イトマキウケ棒	(5)
60		119-66504	SPOOL REST	イトマキウケ棒 ラ	(5)
61		NM-6050001-SE	NUT M5	ロツカクナツト M5	(5)
62		B3317-704-000	NUT	イトタテ棒 - トメナツト	(1)
63		WP-1612616-SE	WASHER 16X30X2.6	ヒラサ ガネ	(2)
64		B3321-704-L00	SPOOL REST ARM SUPPORT, A	イトタテウデ ササエ A	(1)
65		SM-4061201-SE	SCREW M6 L=12	ナ&コネジ M6 L=12	(2)
66		NM-6060001-SE	NUT M6	ロツカクナツト M6 13コ	(2)

NOTE (注記)

01... SPECIAL ORDER PART FOR LARGE SPOOL THREAD STAND (FOR JE)

太巻用特別注文部品(JE用)

19. LIST FOR INFORMATION OF CHANGE

変更情報リスト

As to the place changed, refer to the corresponding Rev. No. When previous parts (Obsolated part) and new parts (Added parts) are not interchangeable with each other: In this case, even obsolated parts (D.) can be ordered with the obsolated part number, so select the parts with changed dates and place your orders.

変更箇所は、該当Rev. No. 版をご参照ください。
 部品の互換性がない変更の場合は、削除された品番でも、ご注文できます。

29281003

No. 1144-01 Rev. No.

*A: Added parts 追加部品 / D: Obsolated parts 削除部品 / E: Erratum 訂正

	Rev. No.	Page No.	Ref. No.	Parts No. 品 番		Rev. No.	Page No.	Ref. No.	Parts No. 品 番
	D 00	8	2	SM-6061202-TP		A 01	8	2	SM-6061402-TP
	D 00	8	19	SS-8110710-SP		A 01	8	19	SS-8040602-TP
	D 00	10	15	SM-6061202-TP		A 01	10	15	SM-6061402-TP
	D 00	10	23	B1650-704-000		A 01	10	23	122-87603
	D 00	14	21	123-74005		A 01	14	21	123-74013
	D 00	14	31	SM-8050402-TP		A 01	14	31	SS-6110710-TP
	D 00	16	1	122-54009		A 01	16	1	B250-9704-000
	D 00	16	17	123-83501		A 01	16	17	123-83808
	D 00	16	45	121-23667		A 01	16	45	123-75952
	D 00	18	14	121-14609		A 01	18	14	122-88700
	D 00	24	3	SM-6061202-TP		A 01	24	3	SM-6061402-TP
	D 00	26	11	123-77560					
	D 00	26	12	123-77578		A 01	26	11	123-77586
	D 00	26	18	121-02208		A 01	26	18	123-78105
						A 01	26	9	123-78303
	D 00	28	6	118-41707		A 01	28	6	122-56103
	D 00	30	4	119-60150		A 01	30	4	123-41954
	D 00	30	5	119-60101		A 01	30	5	123-41905
	D 00	30	6	119-60002		A 01	30	6	123-41806

NUMERICAL INDEX OF PARTS

索引

PART NO 品番	PAGE 頁	REF NO	PART NO 品番	PAGE 頁	REF NO	PART NO 品番	PAGE 頁	REF NO	PART NO 品番	PAGE 頁	REF NO
BP-3000002-00	28	40	B3309-704-0A0	34	38	NM-6050001-SE	36	16	SM-4050855-SP	22	1
BP-3000002-00	28	41	B3309-704-0A0	36	8	NM-6050001-SE	36	24	SM-4050855-SP	28	22
B1140-716-000	2	22	B3309-704-0A0	36	49	NM-6050001-SE	36	47	SM-4051055-SP	26	36
B1211-804-000	6	18	B3309-704-000	34	13	NM-6050001-SE	36	55	SM-4051255-SP	4	4
B1211-804-000	6	37	B3309-704-000	34	41	NM-6050001-SE	36	61	SM-4051405-SE	34	8
B1212-704-000	6	17	B3309-704-000	36	12	NM-6060001-SE	34	56	SM-4051405-SE	34	26
B1215-804-000	6	6	B3309-704-000	36	52	NM-6060001-SE	36	25	SM-4051405-SE	34	37
B1414-555-000	12	35	B3311-012-000	34	20	NM-6060001-SE	36	66	SM-4051405-SE	36	18
B1422-804-A00	16	21	B3311-012-000	34	48	NM-6060003-SC	18	28	SM-4051405-SE	36	48
B1508-804-000	20	7	B3311-012-000	36	22	NM-6080600-SM	32	12	SM-4060801-SE	28	30
B1508-804-000	20	17	B3311-012-000	36	59	NS-6090310-SN	2	34	SM-4061201-SE	34	55
B1510-814-000	20	18	B3311-704-000	34	5	NS-6090310-SP	24	31	SM-4061201-SE	36	27
B1511-814-000	20	19	B3311-704-000	34	31	NS-6090310-SP	30	28	SM-4061201-SE	36	65
B1514-816-000	20	33	B3311-704-000	36	5	NS-6090310-SP	32	39	SM-6051202-TP	10	2
B1528-804-000-A	20	37	B3311-704-000	36	44	NS-6110310-SP	28	24	SM-6051202-TP	12	34
B1529-804-000	18	40	B3311-804-000	34	11	NS-6110420-SP	2	12	SM-6051202-TP	14	10
B1534-804-000	18	22	B3311-804-000	34	39	NS-6110420-SP	18	38	SM-6051202-TP	14	14
B1604-704-000	10	33	B3311-804-000	36	13	NS-6240630-SN	30	18	SM-6053000-SE	34	15
B1605-704-000	10	29	B3311-804-000	36	50	NS-6240630-SN	32	6	SM-6053000-SE	34	43
B1606-704-000	10	38	B3317-704-000	34	23	NS-6620320-SP	10	6	SM-6053000-SE	36	9
B1620-804-000	10	9	B3317-704-000	34	52	NS-6680410-SP	4	24	SM-6053000-SE	36	54
B1624-704-000	12	9	B3317-704-000	36	29				SM-6061200-SP	16	6
B1645-704-000-A	12	60	B3317-704-000	36	62	PS-0200052-KH	22	20	SM-6061200-SP	18	27
B1646-704-000-A	12	38	B3318-704-L00-A	34	29	PS-0200062-KH	14	28	SM-6061202-TP	6	24
B1647-704-000-A	12	37	B3318-704-L00-A	36	6	PS-0300062-KH	16	57	SM-6061202-TP	6	31
B1651-704-000	10	25	B3318-704-L00-A	36	42	PS-0300132-KH	10	34	SM-6061402-TP	8	2
B1652-704-000	10	22	B3319-704-L00	34	33	PS-0300142-KH	18	7	SM-6061402-TP	8	4
B1654-704-000	10	7	B3319-704-L00	36	4				SM-6061402-TP	10	15
B2017-372-000	22	9	B3319-704-L00	36	37	RE-0500000-KO	12	26	SM-6061402-TP	24	3
B2102-816-000-A	14	6	B3319-704-L00	36	39	RO-0371801-00	16	38	SM-6061610-SC	34	30
B2103-816-0A0	14	1	B3320-704-L00-A	34	19	RO-0601501-00	12	61	SM-6061610-SC	36	7
B2103-816-000-B	14	2	B3320-704-L00-A	34	47	RO-0742401-00	4	27	SM-6061610-SC	36	43
B2105-816-000	14	5	B3320-704-L00-A	36	21	RO-0781901-00	12	5	SM-6061802-TP	28	18
B2107-816-000	10	10	B3320-704-L00-A	36	58	RO-1082401-00	8	18	SM-8040302-TP	2	6
B2111-716-000	14	11	B3321-704-LOB	34	58	RO-1100901-00	18	16	SM-8040402-TP	18	15
B2119-816-800	14	8	B3321-704-LOB	36	2	RO-1100901-00	18	18	SM-8050402-TP	14	15
B2201-816-000	22	21	B3321-704-LOB	36	33	RO-3473501-00	6	40	SM-8050402-TP	14	23
B2202-816-000	22	22	B3321-704-L00	34	54	RO-4801201-00	12	52	SM-8050402-TP	28	32
B2314-019-000	22	7	B3321-704-L00	36	28	R4300-JOM-L00	26	2	SM-8050602-TP	14	22
B2401-816-000	22	3	B3321-704-L00	36	64	R4306-JOH-J00	26	4	SM-9082513-CF	32	11
B2402-716-000	22	4	B4111-804-00E	24	22	R4612-JOH-L00	26	6	SQ-0000451-MZ	28	15
B2508-704-000	16	46							SQ-1110451-MZ	28	25
B2509-704-000	16	1	CM-3002000-A1	4	7	SB-1100003-00	6	7	SQ-1150441-SD	28	16
B2525-352-000	14	25	CM-3002000-01	2	48	SD-0260271-SP	10	32	SQ-1150451-MZ	28	11
B2530-704-000	16	47	CM-3002001-A1	4	45	SD-0280401-SL	8	35	SQ-1150453-MZ	28	10
B2531-704-000	14	29	CM-3002001-01	4	44	SD-0600341-TP	22	19	SS-2090520-SL	2	32
B2531-704-000	16	58	CM-5002000-01	4	10	SD-0640241-SP	18	6	SS-2110910-SL	26	1
B3013-141-H0A	4	17	CM-5002000-01	4	11	SD-0720271-SP	12	28	SS-3090610-SP	2	35
B3101-804-000	22	43	CQ-2020000-00	16	23	SD-0720803-TH	14	7	SS-3090610-SP	16	40
B3102-804-000	22	34	CQ-2520000-00	8	14	SK-2351600-SC	30	7	SS-3090610-SP	16	44
B3105-804-000	22	39	CS-0400671-SD	2	5	SK-2351600-SC	30	10	SS-4060310-SP	24	8
B3105-804-000	22	48	CS-095081A-SH	10	16	SK-2351600-SC	32	28	SS-4060310-SP	24	24
B3105-804-000	22	57	CS-1031210-SH	16	2	SK-3311500-SC	30	21	SS-4080610-SP	12	67
B3105-804-000	22	66	CS-1031210-SH	16	7	SK-3311500-SC	32	32	SS-4080620-TP	6	51
B3108-704-000	22	67	CS-111101E-SH	24	5	SK-3382001-SE	34	28	SS-4090415-SP	22	15
B3112-704-000	22	33	CS-1201010-SH	8	10	SK-3382001-SE	36	26	SS-4090415-SP	22	28
B3112-704-000	22	42				SK-3382001-SE	36	35	SS-4090515-SP	12	65
B3112-704-000	22	51	D8204-555-D00	30	22	SK-3412000-SC	4	35	SS-4090615-SP	16	20
B3112-704-000	22	60	D8204-555-D00	32	33	SL-4051231-SC	12	64	SS-4091015-SP	2	16
B3113-352-000	22	2				SM-0081001-SD	4	28	SS-4110515-SP	8	21
B3120-125-000	22	8	MAO-11532000	34	25	SM-1040801-SC	2	20	SS-4110515-SP	22	25
B3120-352-000	22	11	MAO-11532000	34	57	SM-1040801-SC	4	41	SS-4110715-SP	18	10
B3120-704-000	22	36	MAO-11532000	36	31	SM-4040655-SP	2	42	SS-4110715-SP	22	30
B3120-704-000	22	45	MAO-11532000	36	34	SM-4040655-SP	16	42	SS-4120615-SP	2	49
B3120-704-000	22	54	M1420-5B1-100	8	8	SM-4040855-SP	2	21	SS-4151215-SP	4	12
B3120-704-000	22	63	M1420-5B1-300	8	42	SM-4040855-SP	2	26	SS-5080212-TP	6	53
B3126-012-000	22	10	M1420-5B1-300	8	44	SM-4040855-SP	4	40	SS-5090610-SP	30	27
B3304-704-000-A	34	14				SM-4040855-SP	6	2	SS-5090610-SP	32	38
B3304-704-000-A	34	42	NM-6050001-SE	34	4	SM-4040855-SP	6	3	SS-5110710-SP	4	15
B3304-704-000-A	36	10	NM-6050001-SE	34	9	SM-4040855-SP	8	25	SS-5110710-SP	30	9
B3304-704-000-A	36	53	NM-6050001-SE	34	16	SM-4040855-SP	8	29	SS-5110710-SP	32	24
B3305-704-000-A	34	7	NM-6050001-SE	34	22	SM-4040855-SP	12	2	SS-5110710-SP	32	27
B3305-704-000-A	34	35	NM-6050001-SE	34	36	SM-4041055-SP	2	40	SS-5150510-SP	22	5
B3305-704-000-A	36	17	NM-6050001-SE	34	44	SM-4041055-SP	12	56	SS-6060210-SP	20	20
B3305-704-000-A	36	46	NM-6050001-SE	34	50	SM-4041455-SN	10	24	SS-6060340-SP	20	9
B3309-704-0A0	34	10	NM-6050001-SE	36	11	SM-4050855-SP	6	42	SS-6060340-SP	20	35

NUMERICAL INDEX OF PARTS

索引

PART NO 品番	PAGE 頁	REF NO	PART NO 品番	PAGE 頁	REF NO	PART NO 品番	PAGE 頁	REF NO	PART NO 品番	PAGE 頁	REF NO
SS-6060440-TP	16	52	SS-7161040-SP	18	34	111-55207	32	31	118-19109	18	36
SS-6060440-TP	20	21	SS-8040602-TP	8	19	111-85006	34	21	118-19208	18	37
SS-6080320-SP	10	42	SS-8080310-TP	8	41	111-85105	34	17	118-19315	18	35
SS-6080340-SP	18	9	SS-8080310-TP	8	43	111-85105	34	45	118-19414	18	26
SS-6080410-SP	12	32	SS-8090530-TP	8	5	111-85105	36	19	118-19703	18	29
SS-6080410-SP	16	34	SS-8110410-TP	2	10	111-85105	36	56	118-23804	8	12
SS-6080720-SP	8	30	SS-8110410-TP	2	38	111-85204	34	6	118-23804	10	27
SS-6090420-SP	32	19	SS-8110410-TP	10	17	111-85204	34	34	118-23804	24	1
SS-6090620-SP	12	57	SS-8110410-TP	12	11	111-85204	36	15	118-24018	10	3
SS-6090620-TP	16	54	SS-8110410-TP	22	23	111-85204	36	45	118-24067	10	1
SS-6090630-SP	16	48	SS-8110410-TP	28	8	111-85352	34	2	118-24109	10	8
SS-6090630-SP	30	8	SS-8110510-SP	18	21	111-85402	34	3	118-24505	12	1
SS-6090630-SP	32	29	SS-8110750-SP	10	30	111-85501	34	18	118-24653	12	6
SS-6090650-SP	20	10	SS-8151150-SP	6	45	111-85501	34	46	118-24703	12	49
SS-6090650-SP	20	22	SS-8660330-SP	12	7	111-85501	36	20	118-25304	12	30
SS-6090650-SP	20	34	SS-8660330-SP	24	6	111-85501	36	57	118-25858	12	63
SS-6090670-TP	8	38	SS-8660610-TP	8	11	114-04704	28	31	118-26310	12	27
SS-6090810-SP	28	9	SS-8660610-TP	16	3	115-01301	2	3	118-26401	12	31
SS-6110610-TP	26	12	SS-8660610-TP	16	8	115-03703	4	21	118-27102	12	66
SS-6110610-TP	26	49	SS-9090410-TP	16	15	115-03810	4	29	118-27607	12	47
SS-6110710-TP	10	31	SS-9090610-TP	16	27	115-03885	4	26	118-27904	12	51
SS-6110710-TP	14	31	SS-9090610-TP	16	30	115-03919	4	25	118-28050	12	10
SS-6110710-TP	18	31	SS-9090813-TP	24	15	115-10609	6	38	118-28308	12	68
SS-6111040-SP	24	12	SS-9110430-TP	14	19	115-22802	20	12	118-28407	12	53
SS-6111440-SP	2	13	SS-9111010-SP	12	25	115-22802	20	24	118-28514	12	33
SS-6111610-SP	24	19	SS-9111010-SP	26	23	115-28403	12	24	118-28563	12	29
SS-6121220-TP	10	11	SS-9111050-SP	12	15	115-28502	12	18	118-28605	12	58
SS-6121510-SP	18	25	SS-9111610-SP	24	27	115-29005	12	3	118-28704	10	21
SS-6151440-SP	26	38	SS-9112420-TP	24	29	115-29914	12	8	118-29207	14	12
SS-6661110-SP	12	59	SS-9151210-TP	4	42	115-30110	10	4	118-29314	14	27
SS-7060310-SP	12	39	SS-9151210-TP	14	30	115-44301	16	11	118-29363	14	26
SS-7060510-SP	12	48	SS-9151210-TP	16	26	115-44400	16	9	118-29751	14	4
SS-7060510-SP	20	38	SS-9151210-TP	16	29	115-44517	16	10	118-31906	16	35
SS-7060510-SP	26	46	SS-9151210-TP	16	59	115-45100	16	36	118-33100	16	49
SS-7060610-SP	16	18	SS-9151210-TP	18	33	115-50100	22	52	118-33308	16	19
SS-7080520-SP	20	11	SS-9681610-TP	6	47	115-50209	22	61	118-33407	16	43
SS-7080520-SP	20	23	ST-6030821-0A	32	16	115-50308	22	13	118-33506	16	31
SS-7080520-SP	20	40	ST-6030821-0A	32	23	115-50803	22	12	118-34603	28	38
SS-7090510-SP	26	48				115-50852	22	6	118-34702	16	4
SS-7090530-SP	2	43	TA-0400301-MO	28	35	115-65405	24	28	118-40303	28	3
SS-7090610-SP	2	46	TA-0750704-RO	4	30	115-65504	24	25	118-40402	28	4
SS-7090610-SP	26	42	TA-0800504-RO	12	4	115-65603	24	26	118-40600	28	17
SS-7090611-SL	4	19	TA-1030402-RO	10	26	115-65702	24	23	118-41350	4	33
SS-7090620-TP	12	45	TA-1701107-RO	4	31	115-65801	24	9	118-41608	28	36
SS-7090710-SP	26	27	TA-1871602-RO	4	14	115-65900	24	21	118-41855	28	7
SS-7090850-SP	16	50	TA-2050416-RO	10	13	115-66502	26	37	118-42804	4	36
SS-7091410-SP	2	9				115-66809	24	10	118-45609	24	14
SS-7092110-TP	24	30	WP-0350516-SD	20	39	115-71403	30	13	118-46607	26	16
SS-7110510-SP	2	29	WP-0370316-SD	24	16	115-71403	32	7	118-47100	26	39
SS-7110510-SP	18	5	WP-0370316-SD	32	22	115-71601	30	3	118-48603	26	35
SS-7110540-SP	34	12	WP-0371016-SD	12	54	115-71809	32	2	118-49361	30	15
SS-7110540-SP	34	40	WP-0480856-SP	12	55	115-71908	32	3	118-49361	32	9
SS-7110540-SP	36	14	WP-0621016-SD	12	36	115-82012	16	28	118-49379	32	8
SS-7110540-SP	36	51	WP-0621036-SP	26	19	115-82103	16	12	118-49411	30	12
SS-7110710-SL	22	68	WP-0651056-SH	28	19	115-98000	24	20	118-49411	32	25
SS-7110710-SP	2	15	WP-0751576-SD	4	22	116-51304	20	5	118-49601	30	14
SS-7110720-SP	26	15	WP-0764016-SP	6	46	116-51304	20	14	118-50401	32	17
SS-7110720-TP	14	3	WP-0850002-SC	32	13	116-51809	12	17	118-50500	32	21
SS-7110810-SP	10	35	WP-1102016-SC	30	16	116-80501	20	6	118-50609	32	20
SS-7110840-SP	6	13	WP-1102016-SC	32	4	116-80600	20	4	118-50815	30	11
SS-7110840-SP	6	16	WP-1612616-SE	34	24	116-80709	20	8	118-50815	32	26
SS-7110840-SP	16	33	WP-1612616-SE	34	53	117-00101	20	15	118-50906	32	10
SS-7110840-SP	16	56	WP-1612616-SE	36	30	117-01604	12	12	118-90001	16	51
SS-7110840-SP	26	41	WP-1612616-SE	36	63	117-01703	12	22	118-90100	26	40
SS-7110910-TP	10	20	WS-0822010-KP	4	23	118-02204	2	47	118-90308	26	43
SS-7111410-SP	18	39	WS-1002560-KR	30	17	118-02402	2	11	119-30708	20	32
SS-7111410-TP	6	22	WS-1002560-KR	32	5	118-03004	2	37	119-48601	10	5
SS-7111410-TP	6	29	WZ-0420350-KP	2	4	118-04309	2	25	119-49005	2	8
SS-7111410-TP	6	35	WZ-0640312-KO	22	27	118-04408	26	8	119-51100	2	24
SS-7111810-SP	6	49	WZ-0850302-KO	4	16	118-04606	26	50	119-56505	6	55
SS-7111810-TP	6	12	WZ-2640310-KH	6	39	118-05207	4	13	119-56703	22	41
SS-7111810-TP	6	15				118-06304	26	3	119-56901	22	32
SS-7111810-TP	6	20	100-04109	4	46	118-06304	26	5	119-57107	22	50
SS-7111810-TP	6	27	111-55108	30	19	118-06304	26	7	119-57206	22	59
SS-7111810-TP	6	33	111-55108	32	30	118-06304	26	14	119-57305	22	35
SS-7151120-SP	26	31	111-55207	30	20	118-11502	6	43	119-57305	22	44

NUMERICAL INDEX OF PARTS

索引

PART NO 品番	PAGE 頁	REF NO	PART NO 品番	PAGE 頁	REF NO	PART NO 品番	PAGE 頁	REF NO	PART NO 品番	PAGE 頁	REF NO
119-57305	22	53	121-09302	8	6	121-30209	28	21	123-75150	6	26
119-57305	22	62	121-09500	8	9	121-30308	28	33	123-75259	6	32
119-59400	30	1	121-09666	8	3	121-30407	28	34	123-75309	6	25
119-59558	32	1	121-09955	8	13	121-32155	6	11	123-75408	6	9
119-60002	30	29	121-10219	8	16	121-32262	24	2	123-75507	16	25
119-60002	32	40	121-10607	8	32	121-32304	24	7	123-75705	16	55
119-60200	32	15	121-10706	8	36	121-32403	24	11	123-75952	16	45
119-60259	32	14	121-10805	8	34	121-32502	24	4	123-76554	22	49
119-60309	32	18	121-10904	8	33	121-32619	26	17	123-77552	26	10
119-62800	30	25	121-11209	8	20	121-32700	26	22	123-77586	26	11
119-62800	32	36	121-11308	8	22	121-33211	26	13	123-77602	26	24
119-62909	30	26	121-11506	8	37	121-33302	24	13	123-77701	26	26
119-62909	32	37	121-11605	8	39	121-33708	26	30	123-77800	26	28
119-66504	34	49	121-12108	8	28	121-35505	30	24	123-77909	26	29
119-66504	36	23	121-13205	18	23	121-35505	32	35	123-78006	26	34
119-66504	36	60	121-13304	18	24	121-35554	30	23	123-78105	26	18
119-66702	30	2	121-13452	18	32	121-35554	32	34	123-78204	26	25
119-69409	36	40	121-13502	18	30	121-57319	20	26	123-78303	26	9
119-69458	34	1	121-14112	20	1	121-60800	20	36	123-78808	8	45
119-69474	36	36	121-14468	18	20	121-68407	20	29	123-78907	8	46
119-69508	34	51	121-14716	18	11	121-68506	20	30	123-79004	8	47
119-69508	36	3	121-14807	18	13	121-68803	20	41	123-79509	2	30
119-69508	36	41	121-14906	18	17	122-50205	4	38	123-79608	2	31
119-69573	34	32	121-15002	18	2	122-50304	4	1	123-81059	20	3
119-69573	36	38	121-15051	18	1	122-50403	4	37	123-81158	20	13
119-69953	34	27	121-15101	18	3	122-50510	2	19	123-81208	20	27
119-70050	36	32	121-15200	18	4	122-50601	2	23	123-81257	20	25
119-91502	12	62	121-15309	18	8	122-52508	6	54	123-81307	20	28
120-02606	6	44	121-15903	18	12	122-52706	28	39	123-81406	20	31
120-04206	16	16	121-16109	10	44	122-52805	8	7	123-82503	12	14
120-04404	28	37	121-16174	10	28	122-53811	20	2	123-83402	12	16
120-04503	16	13	121-16208	10	43	122-54405	22	29	123-83501	16	24
120-04800	24	18	121-16307	10	36	122-54504	22	37	123-83600	16	22
120-04909	24	17	121-16406	10	37	122-54504	22	46	123-83808	16	17
120-10807	20	16	121-16505	10	39	122-54504	22	55	123-84202	16	53
120-13306	12	13	121-16703	10	40	122-54504	22	64	123-84400	14	16
120-13405	12	23	121-17107	10	41	122-54603	22	38	123-84509	26	47
120-15301	26	44	121-17206	10	12	122-54603	22	47	123-86603	8	23
120-15400	26	45	121-17305	10	18	122-54603	22	56			
120-25706	6	48	121-17412	12	21	122-54603	22	65			
120-27850	36	1	121-17461	12	19	122-54751	22	40			
121-00301	4	39	121-17511	12	20	122-54850	22	31			
121-00608	4	3	121-18907	10	19	122-55451	22	58			
121-00707	4	2	121-19210	10	14	122-55501	28	2			
121-01200	2	39	121-19400	12	46	122-55550	28	1			
121-01309	2	36	121-19509	12	50	122-55600	28	5			
121-01408	2	45	121-19608	12	42	122-55709	28	12			
121-01515	2	33	121-19756	12	40	122-55808	28	13			
121-01903	4	8	121-19806	12	41	122-55907	28	23			
121-01903	4	9	121-19905	12	43	122-56004	28	14			
121-01952	4	5	121-20002	12	44	122-56103	28	6			
121-01960	4	6	121-20101	6	36	122-58000	4	43			
121-02000	4	18	121-20465	14	9	122-58505	14	17			
121-02109	4	20	121-20804	22	17	122-59008	14	20			
121-02307	2	27	121-20903	22	14	122-80608	8	31			
121-02406	2	28	121-21000	22	16	122-87603	10	23			
121-02752	2	2	121-21109	22	18	122-88700	18	14			
121-02950	26	32	121-21208	22	24	123-41806	30	6			
121-03107	26	33	121-21307	22	26	123-41905	30	5			
121-03206	2	44	121-22008	14	24	123-41954	30	4			
121-03305	2	14	121-22313	6	23	123-70201	2	17			
121-03404	2	41	121-22404	16	5	123-70300	2	18			
121-03511	2	7	121-23311	6	30	123-71100	4	47			
121-03602	26	21	121-23410	16	14	123-71506	6	10			
121-03701	26	20	121-23808	16	41	123-72009	8	24			
121-04907	4	32	121-23907	16	39	123-72108	8	17			
121-05201	4	34	121-24004	16	32	123-72157	8	15			
121-05359	2	1	121-24806	16	37	123-72207	8	40			
121-07702	6	41	121-25001	6	21	123-72306	8	26			
121-07900	6	50	121-25001	6	28	123-72405	8	27			
121-08007	6	8	121-25001	6	34	123-72603	6	14			
121-08106	6	52	121-29805	28	29	123-73007	18	19			
121-08213	6	1	121-29854	28	26	123-74013	14	21			
121-08304	6	4	121-29904	28	27	123-74104	14	13			
121-08403	6	5	121-30001	28	28	123-74203	14	18			
121-09260	8	1	121-30100	28	20	123-75051	6	19			